

ZAVOD ZA  
UNAPREĐENJE  
POSLOVANJA

***UPUTSTVO ZA RAČUNOVODSTVENI SOFTVER***

***“SAVETNIK”***

***FINANSIJSKO***

**BEOGRAD, 2013. GODINE**

Pritisnite ikonicu kojom pokrećete program i dobićete sledeći ekran:

**SLIKA 1**

Unesite šifru.

Unesite lozinku.

Unesite broj firme koji možete izabrati funkcijskim tasterom <F3>.

Pritisnite taster <OK> ili se tabulatorom prebacite na <OK>, a zatim na tastaturi pritisnite <Enter>; možete to učiniti i pritiskom <Alt>+O. Dobićete sledeći ekran:

FINANSIJSKO

ZAVOD ZA  
UNAPREĐENJE  
POSLOVANJA

POSREDOVANJE, USTANIČKA KAPITAL  
0112458-402 021510-555  
0112444-227 053222-055

PLUS

**SAVETNIK**

FINANSIJSKO

Ime:

Lozinka:

Firma:

OK Odustani

Spremanje / Vraćanje podataka

V 1.3.2

WWW.FINANSIJSKO.YU

**SLIKA 2**

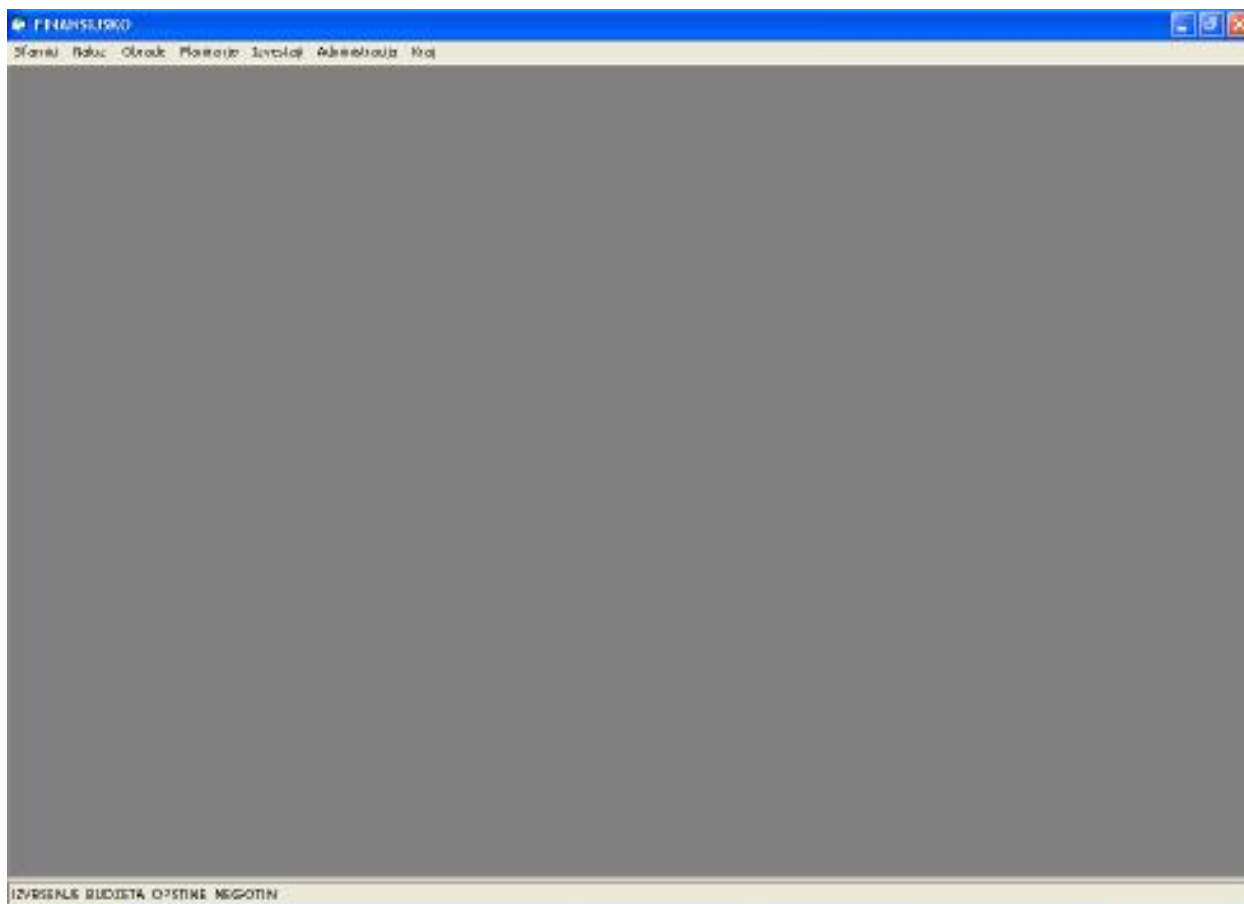

**SLIKA 3**

**1.**

## **-----ŠIFARNICI-----**

Pokrenite opciju na kojoj piše **ŠIFARNICI** na jedan od sledećih načina:

1. Kliknite mišem na **< ŠIFARNICI >**
2. Pritisnite taster **< Alt >** i posle toga strelicu na dole;
3. Pritisnite taster **< Alt > + S**.

Pokretanjem opcije **< ŠIFARNICI >** na bilo koji od navedenih načina, dobijate sledeći ekran(slika 4):

Predlažemo Vam da unos uvek vršite odozdo na gore kao što vidite na primeru:

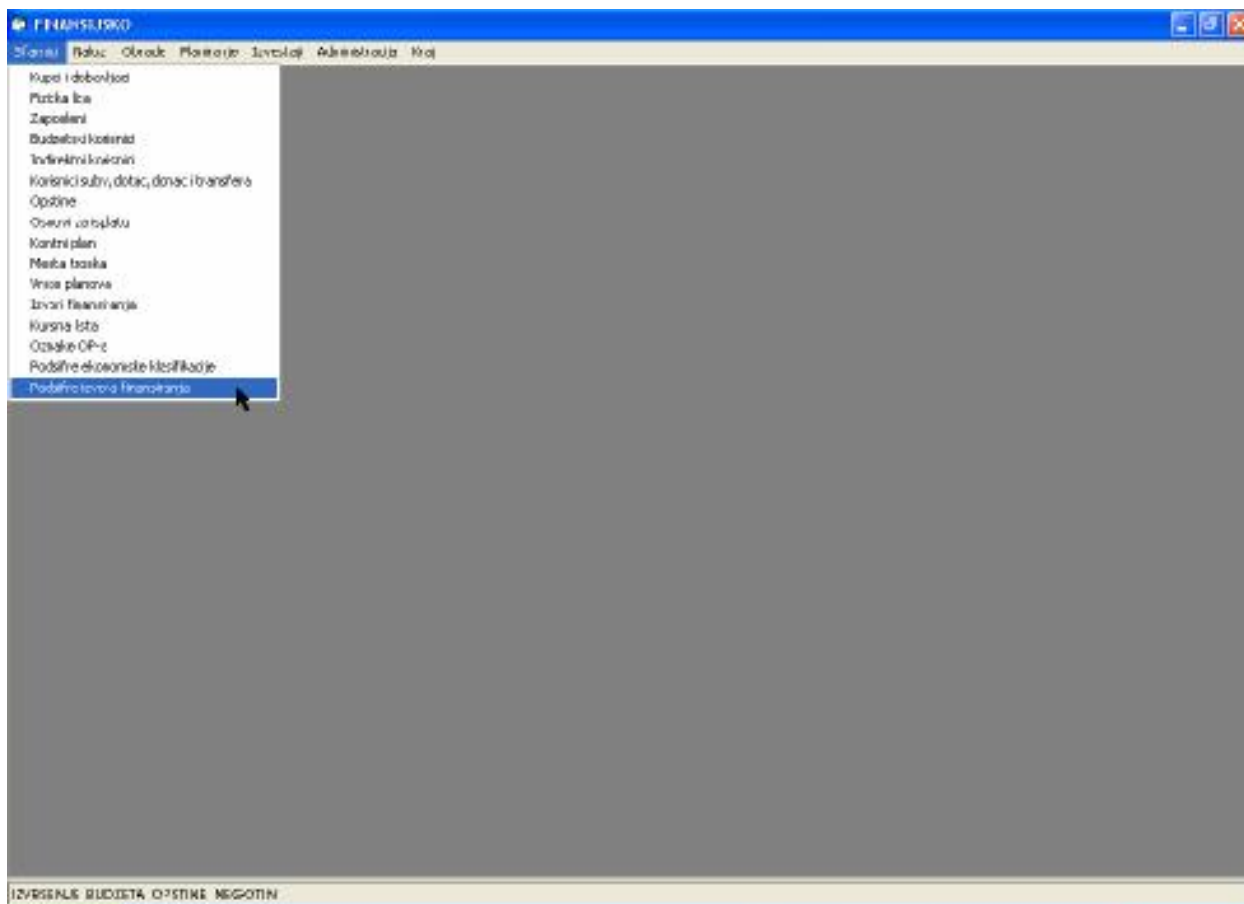

**SLIKA 4**

## PODŠIFRE IZVORA FINANSIRANJA

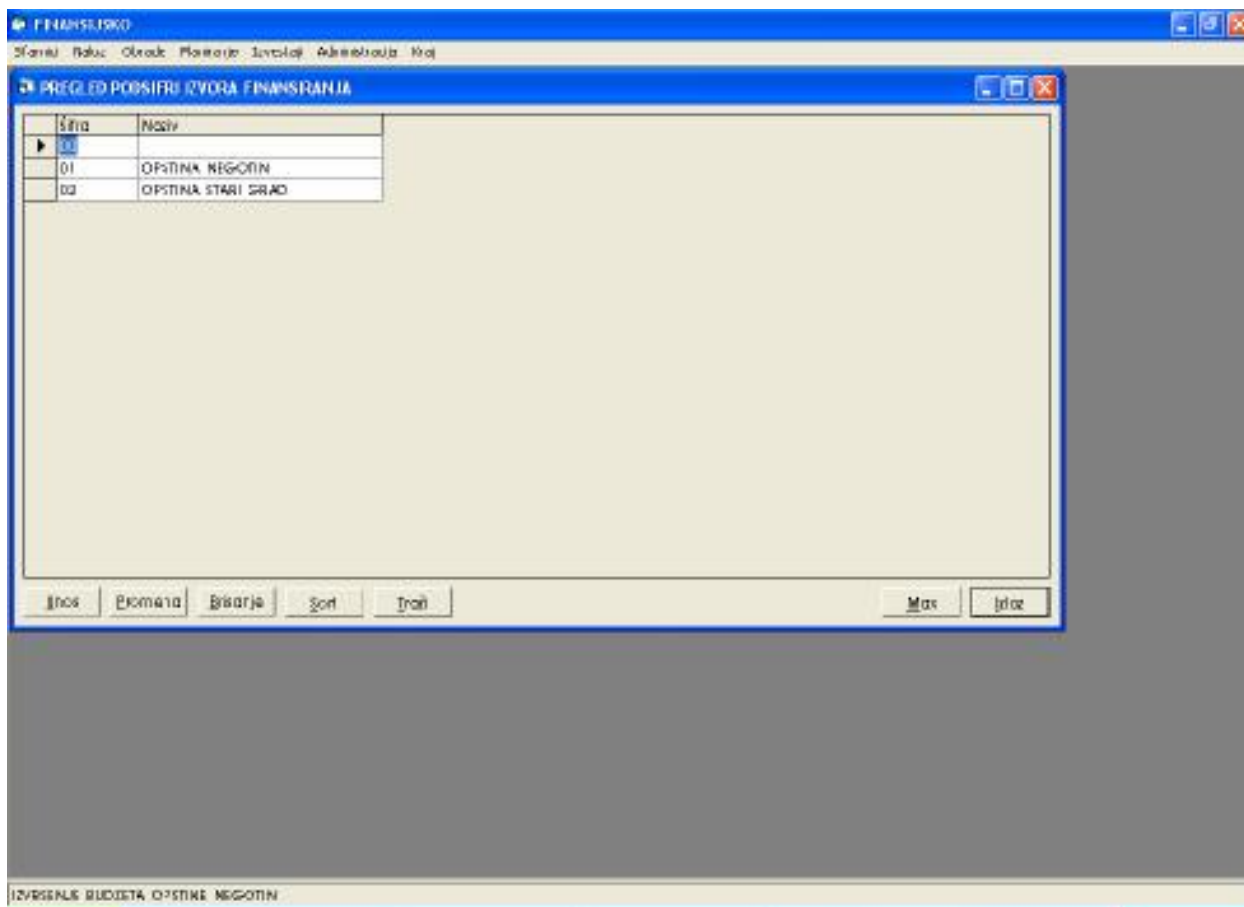

SLIKA 5

U meniju koji dobijate imate sledeće opcije:

**<Unos>**, **<Promena>**, **<Brisanje>**, **<Sort>**, **<Traži>**, **<Max>** i **<Izlaz>**.

U opciji **<Unos>** unose se novi podaci:

- **Šifra** - obavezan podatak
- **Naziv** - unosi se naziv podšifre finansiranja

U opciji **<Promena>** menjaju se postojeći podaci.

U opciji **<Brisanje>**, brišu se podaci za zadati parametar. Pre konačnog brisanja pitaće Vas da li želite da obrišete ili ne.

Pritiskom na **<YES>** obrišaćete podatak koji ste obeležili, a pritiskom na **<NO>** vraćićete se na početni položaj.

U opciji **<Sort>** možete sortirati podatke po šifri ili nazivu.

U opciji **<Traži>** možete da tražite određeni podatak po šifri ili nazivu.

U opciji **<Max>** možete proširiti ekran na čitavu površinu monitora.

U opciji **<Izlaz>** izlazite iz opcije u kojoj se nalazite.

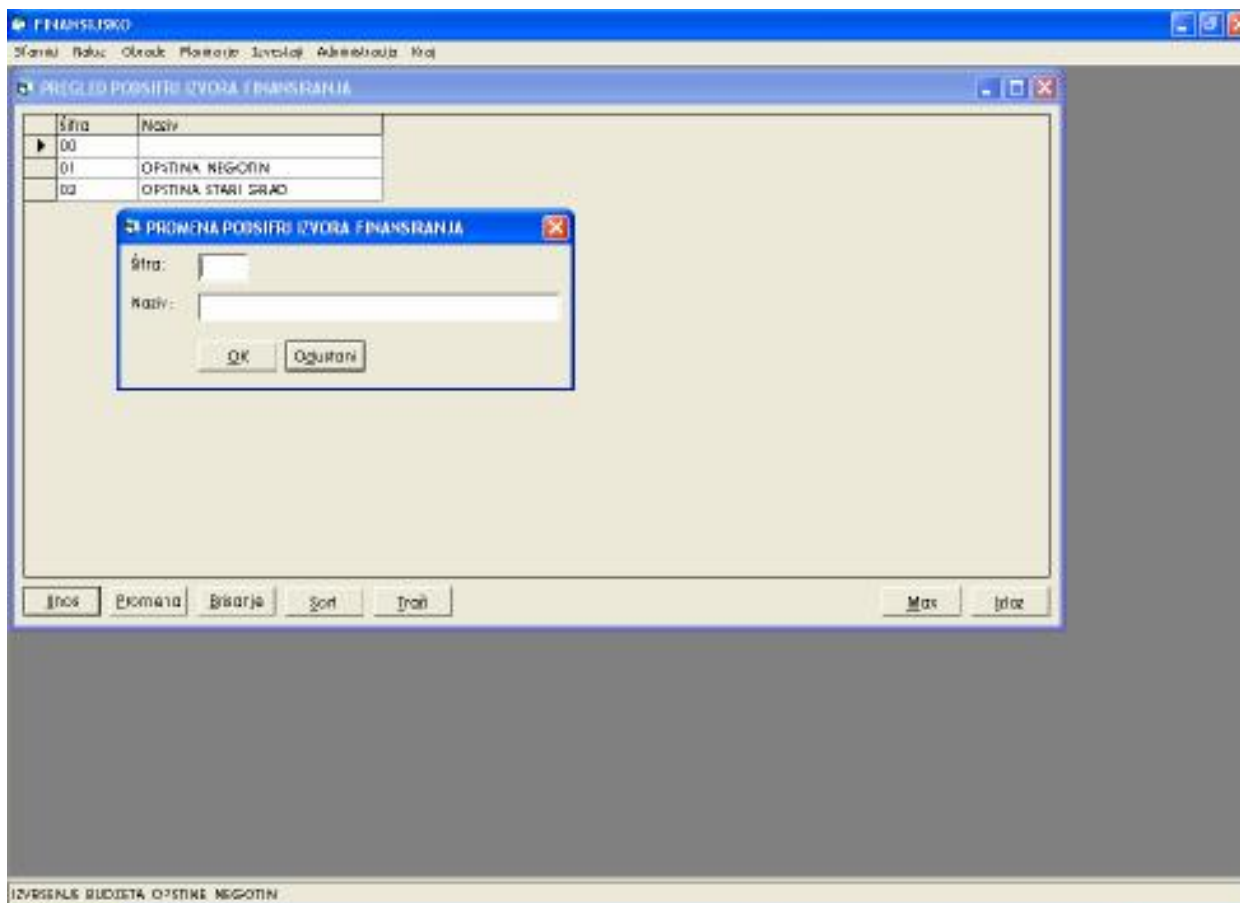

**SLIKA 6**

U opciji **<Unos>** unose se novi podaci:

- **Šifra** - obavezan podatak
- **Naziv** - naziv

**<OK>** - ako su unešeni podaci ispravni, potvrdite da ih prihvatate.

**<Odustani>** - u slučaju da podaci nisu ispravni i treba ih korigovati.

Pritisnite taster **<OK>** ili se tabulatorom prebacite na **<OK>**, a zatim na tastaturi pritisnite **<Enter>**; možete to učiniti i pritiskom **<Alt> + O**, ili jednostavno kliknite mišem na **<OK>**. Ovako ćete sačuvati Vaš unos i izaći iz opcije **<Unos>**.

U slučaju da ste otvorili polje unosa, a niste želeli da ga otvorite i pojavi Vam se sledeće ( slika 7):

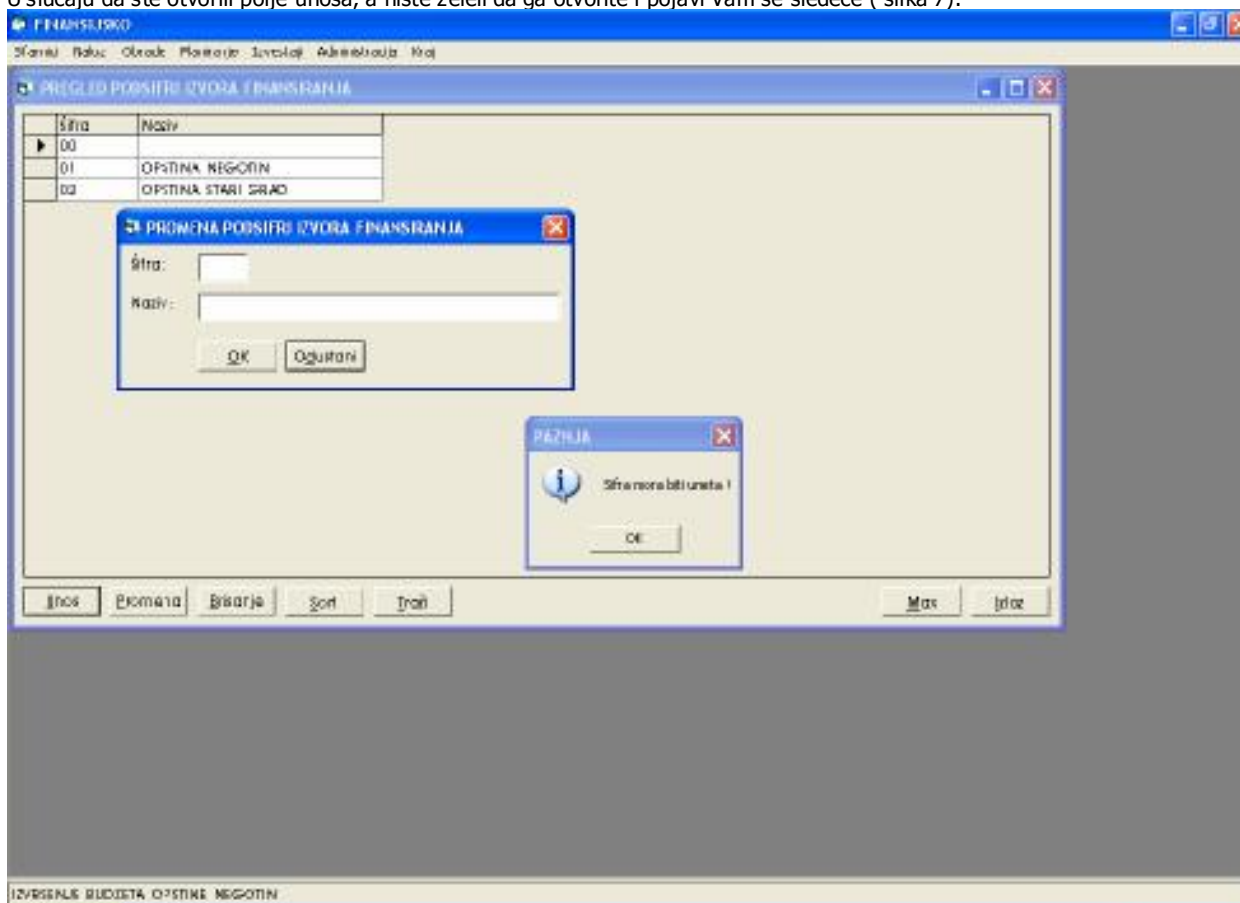

**SLIKA 7**

Pritisnite opciju <OK> mišem ili taster <Enter> ili jednostavno pritisnite **X** mišem.

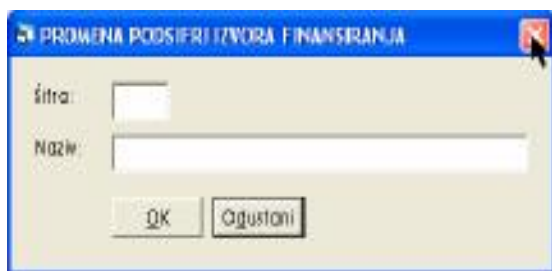

**SLIKA 8**

Princip izlaza iz ovakvih situacija je isti u celom programu.

## PODŠIFRE EKONOMSKE KLASIFIKACIJE

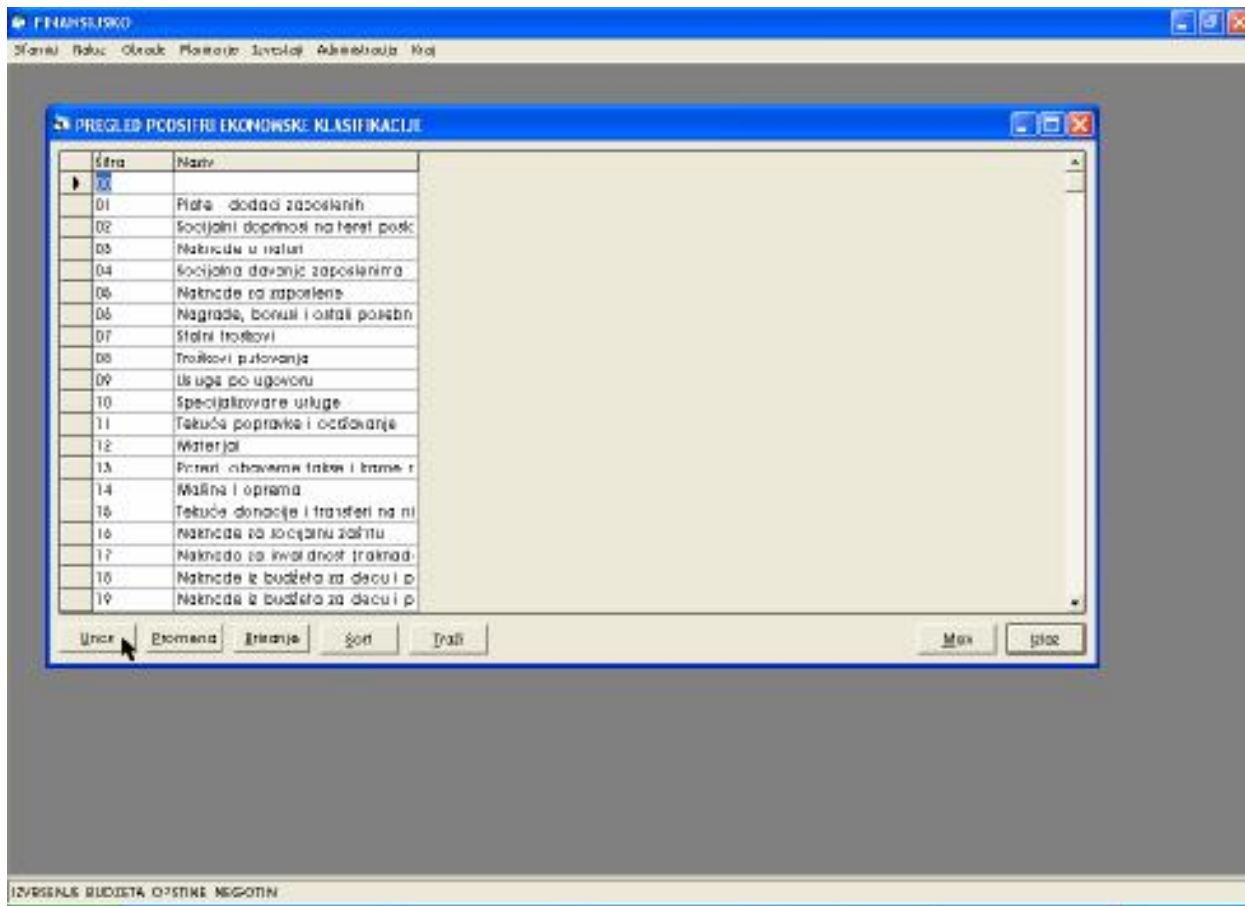

SLIKA 9

U meniju koji dobijate imate sledeće opcije (slika 9):

**<Unos>**, **<Promena>**, **<Brisanje>**, **<Sort>**, **<Traži>**, **<Max>** i **<Izlaz>**.

U opciji **<Unos>** unose se novi podaci:

- **Šifra** - obavezan podatak
- **Naziv** - naziv podšifre ekonomske klasifikacije

U opciji **<Promena>** menjaju se postojeći podaci.

U opciji **<Brisanje>**, brišu se podaci za zadati parametar. Pre konačnog brisanja pitaće Vas da li želite da obrišete ili ne.

Pritiskom na **<YES>** brišaćete podatak koji ste obeležili, a pritiskom na **<NO>** vratićete se na početni položaj.

U opciji **<Sort>** možete sortirati podatke po šifri ili nazivu

U opciji **<Traži>** možete da tražite određeni podatak po šifri ili nazivu.

U opciji **<Max>** možete proširiti ekran na čitavu površinu monitora.

U opciji **<Izlaz>** izlazite iz opcije u kojoj se nalazite.

## OZNAKA OP-a

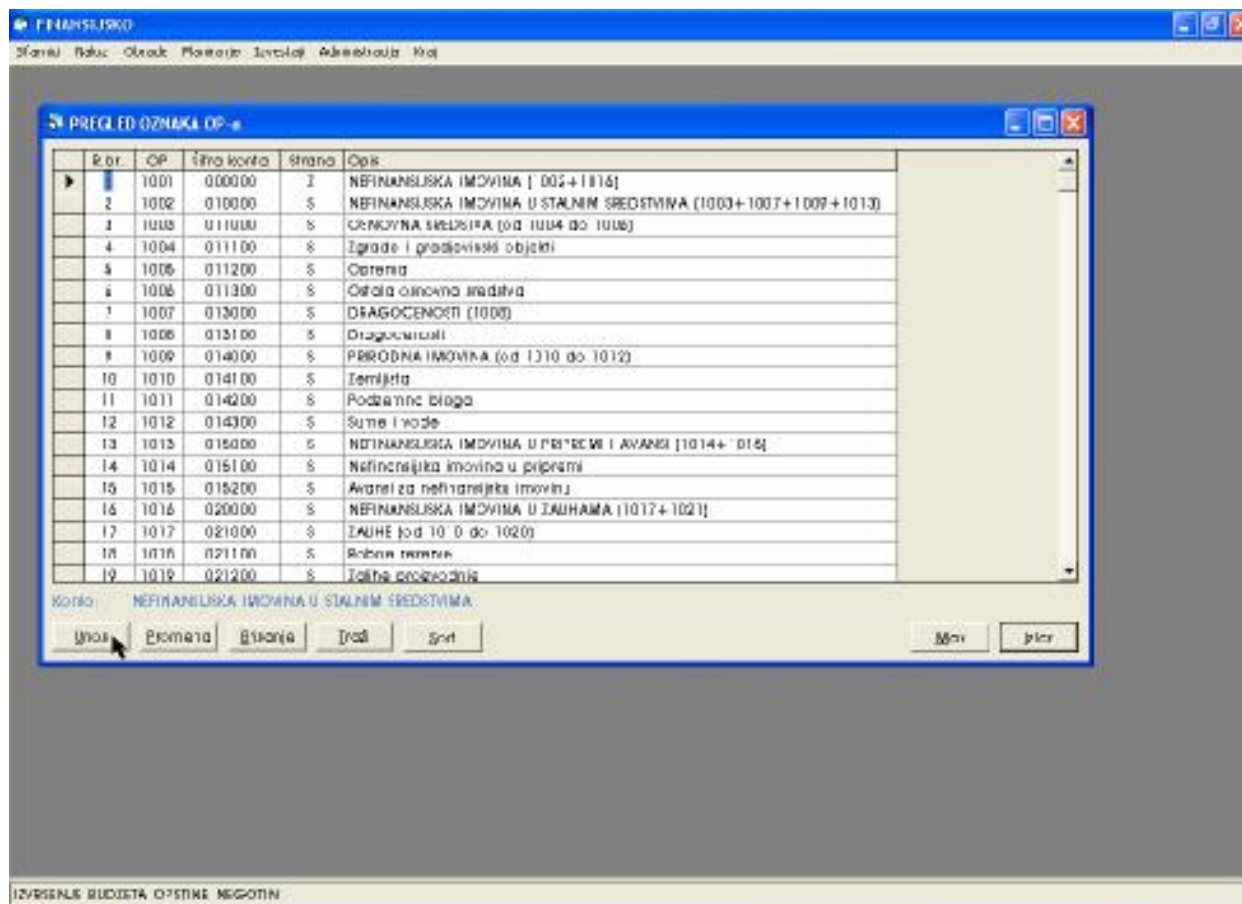

SLIKA 10

U meniju koji dobijate imate sledeće opcije:

<Unos>, <Promena>, <Brisanje>, <Traži>, <Sort>, <Max> i <Izlaz>.

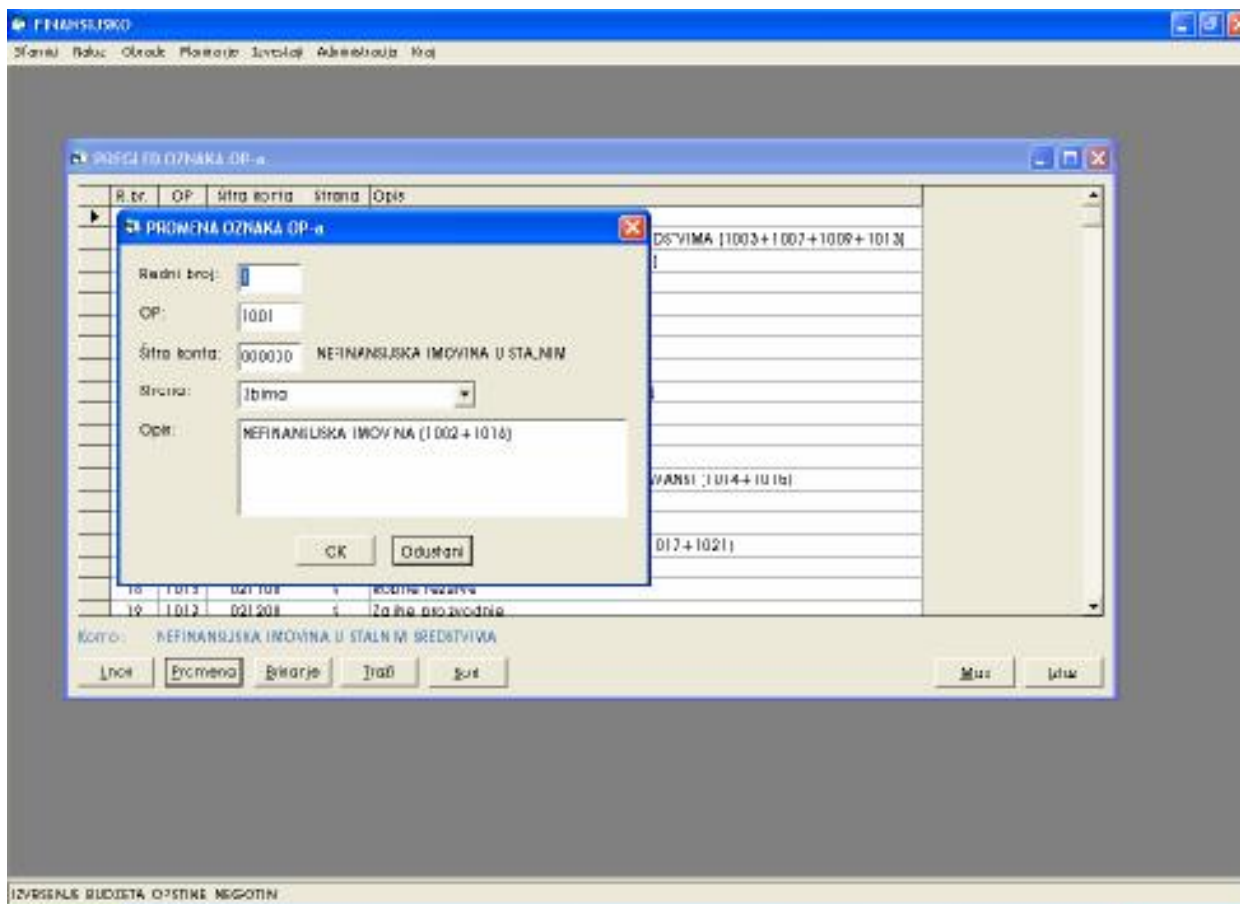

**SLIKA 11**

U opciji **<Unos>** unose se novi podaci.

- **Redni broj** - sami određujete ( primer: 1,2,3...)
- **OP** -
- **Šifra Konta** - obavezan podatak
- **Strana** - dugovna, potražna, saldo dugovni, saldo potražni, zbirno
- **Opis** - analitika ili zbirno.
- **<OK>** - ako su unešeni podaci ispravni, potvrdite da ih prihvatate.
- **<Odustani>** - u slučaju da podaci nisu ispravni i treba ih korigovati.

U opciji **<Promena>** menjaju se postojeći podaci.

U opciji **<Brisanje>**, brišu se podaci za zadati parametar. Pre konačnog brisanja pitaće Vas da li želite da obrišete ili ne.

Pritiskom na **<YES>** brisaćete podatak koji ste obeležili, a pritiskom na **<NO>** vrtićete se na početni položaj.

U opciji **<Max>** možete proširiti ekran na čitavu površinu monitora.

U opciji **<Izlaz>** izlazite iz opcije u kojoj se nalazite.

## KURSNA LISTA

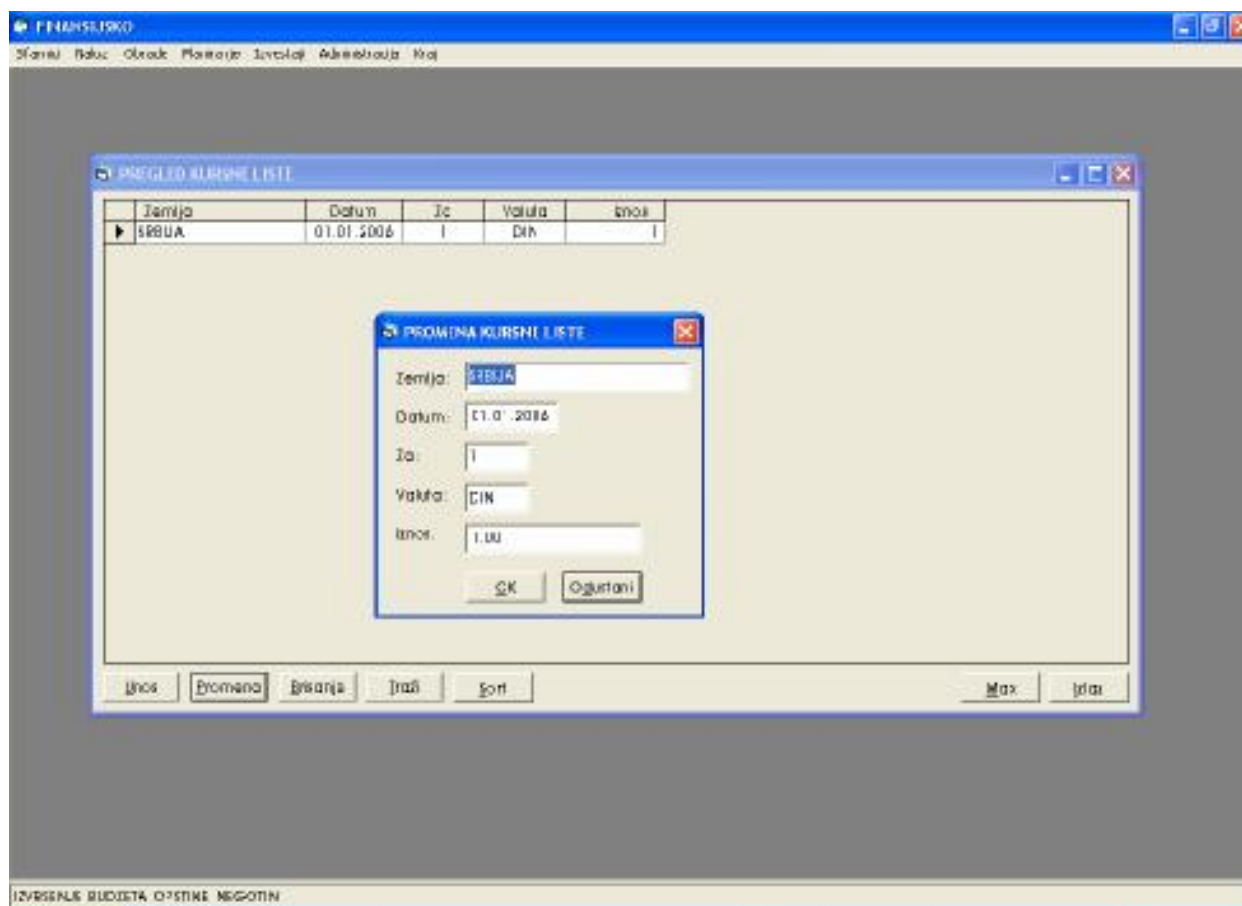

SLIKA 12

U meniju koji dobijate imate sledeće opcije:

**<Unos>**, **<Promena>**, **<Brisanje>**, **<Traži>**, **<Sort>**, **<Max>** i **<Izlaz>**.

U opciji **<Unos>** unose se novi podaci.

- **Zemlja** - Srbija
- **Datum** - datum
- **Za** - 1
- **Valuta** - din
- **Iznos** - 1.00

U opciji **<Promena>** menjaju se postojeći podaci.

U opciji **<Brisanje>**, brišu se podaci za zadati parametar. Pre konačnog brisanja pitaće Vas da li želite da obrišete ili ne.

Pritiskom na **<YES>** brisaćete podatak koji ste obeležili, a pritiskom na **<NO>** vrtićete se na početni položaj.

U opciji **<Max>** možete proširiti ekran na čitavu površinu monitora.

U opciji **<Izlaz>** izlazite iz opcije u kojoj se nalazite.

## IZVORI FINANSIRANJA

FINANSIJSKO

Planovi Biluci Obraci Planiranje Izveštaji Administracija Kraj

PREGLED IZVORA FINANSIRANJA

Šifra	Naziv	Vrsta	Obrzaci 5
01	Budžet	B	5
02	Transferi između korisnika na istom nivou	O	
03	socialni doprinosi	U	5
04	kopirisan prihod budžetskih korisnika	I	
05	Donacije od inostranih zemalja	O	
06	Donacije od međunarodnih organizacija	O	5
07	Donacije od ostalih tipova vlasti	O	
08	Donacije od nevladinih organizacija i pojedinaca	O	5
09	Primanja od prodaje nefinansijske imovine	O	
10	Primanja od domaćih zaduživanja	O	
11	Primanja od inostranih zaduživanja	O	
12	Primanja od otpisane danih kredita i prodaje finansijske imovine	O	
13	Budžet republike	B	
14	Budžet pokrajine	B	
15	Budžet opštine/grada	B	
16	Budžet OOSG	B	
17	iz donacija	B	
18	ostali izvor	O	

Unos Promena Brisanje Traži Sort Max Izlaz

IZVEŠAJE BUDŽETA OPŠTINE NEGOTIN

SLIKA 13

U meniju koji dobijate imate sledeće opcije:

<Unos>, <Promena>, <Brisanje>, <Traži>, <Sort>, <Max> i <Izlaz>.

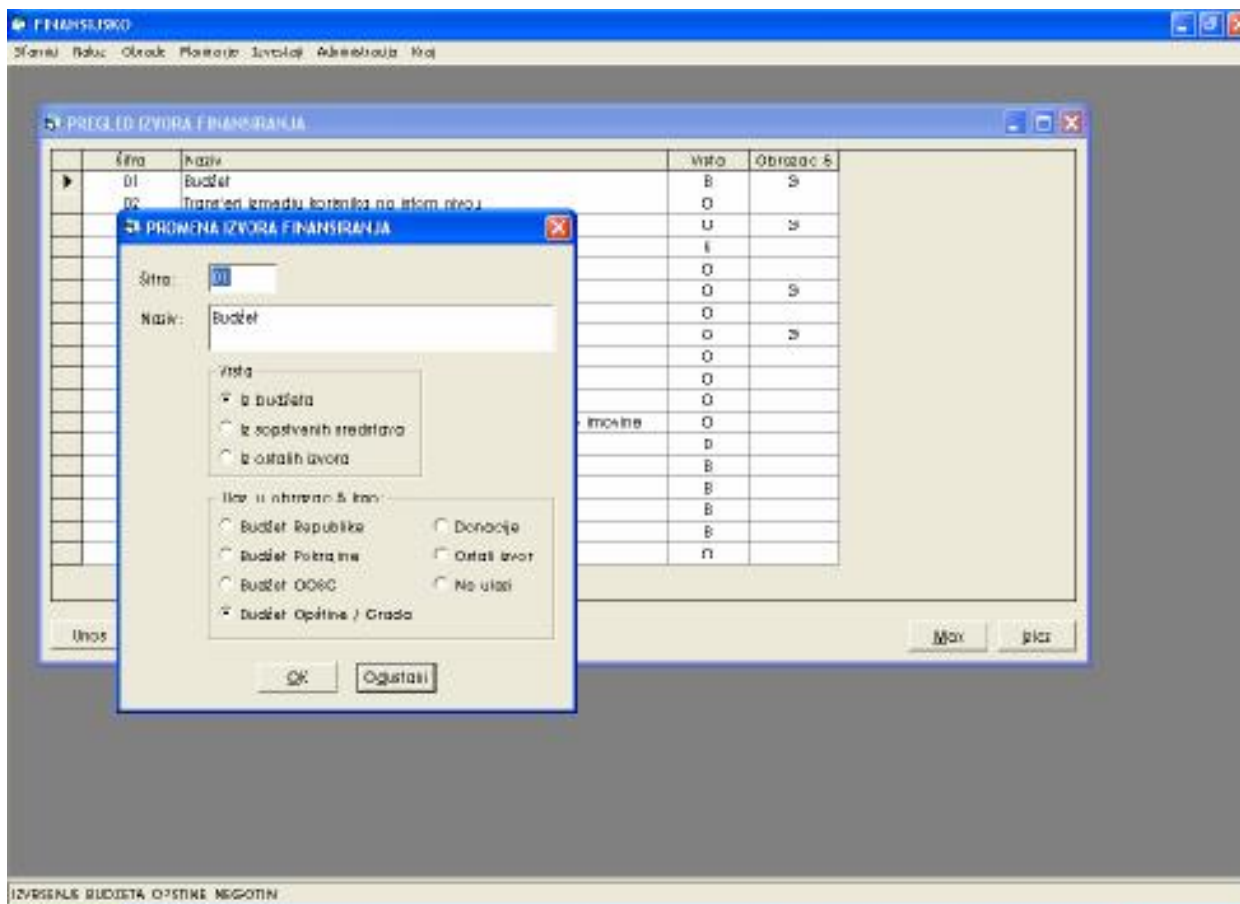

SLIKA 14

U opciji **<Unos>** unose se novi podaci:

- **Šifra** - obavezan podatak
- **Naziv** - naziv finansiranja
- **Vrsta** - iz budžeta
  - iz sopstvenih sredstava
  - iz ostalih izvora
- **Ulazi u obrazac 5 kao** - budžet republike
  - budžet pokrajine
  - budžet ooso
  - budžet opštine/grada
  - donacije
  - ostali izvori
  - ne ulazi

U opciji **<Promena>** menjaju se postojeći podaci.

U opciji **<Brisanje>**, brišu se podaci za zadati parametar. Pre konačnog brisanja pitaće Vas da li želite da obrišete ili ne.

Pritiskom na **<YES>** obrišaćete podatak koji ste obeležili, a pritiskom na **<NO>** vratićete se na početni položaj.

U opciji **<Sort>** možete sortirati podatke po šifri ili nazivu

U opciji **<Traži>** možete da tražite određeni podatak po šifri ili nazivu.

U opciji **<Max>** možete proširiti ekran na čitavu površinu monitora.

U opciji **<Izlaz>** izlazite iz opcije u kojoj se nalazite.

## VRSTE PLANOVA

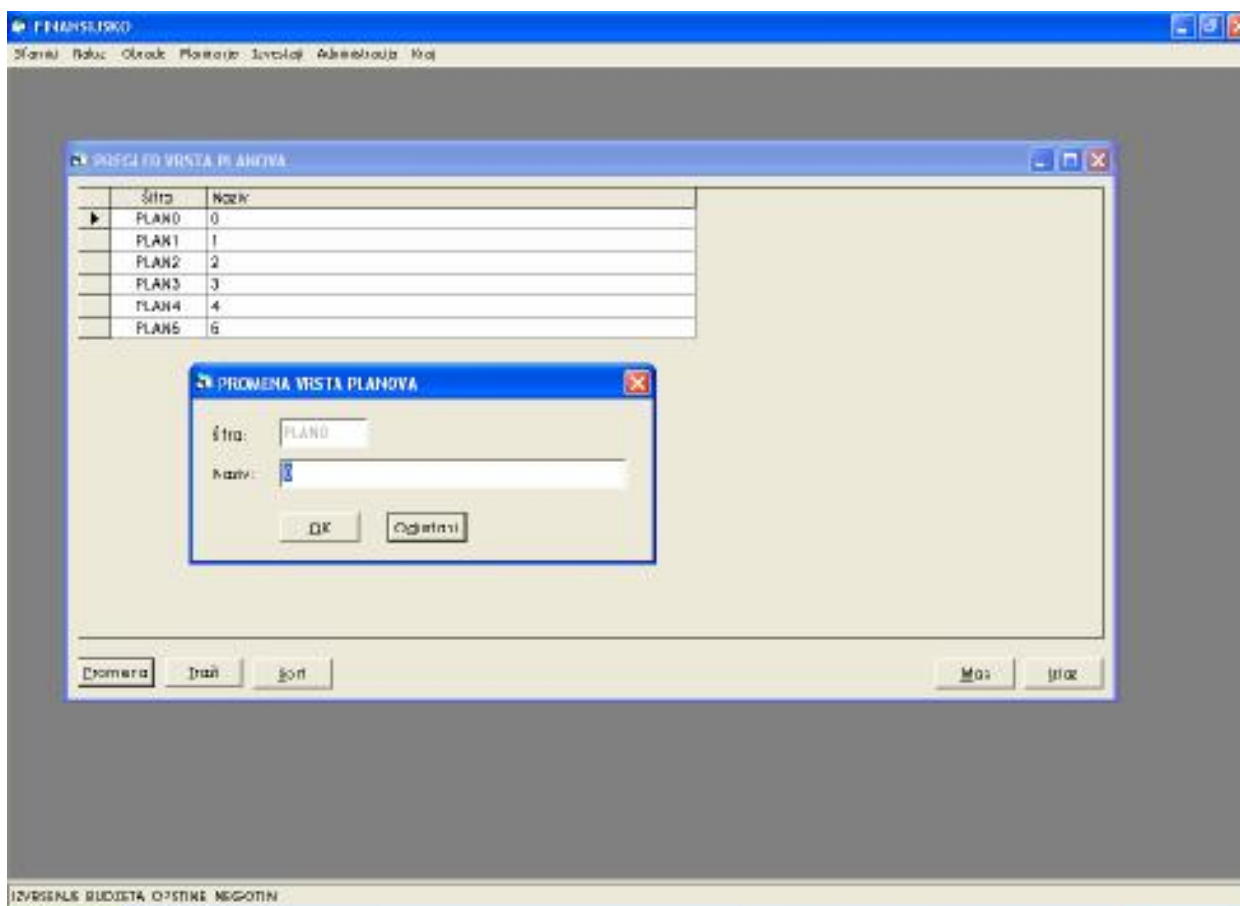

SLIKA 15

U meniju koji dobijate imate sledeće opcije:

**<Promena>**, **<Traži>**, **<Sort>**, **<Max>** i **<Izlaz>**.

U opciji **<Promena>** menjaju se podaci.

- **Šifra** -
- **Naziv** -

U opciji **<Promena>** menjaju se postojeći podaci.

U opciji **<Traži>** možete da tražite određeni podatak po šifri ili nazivu

U opciji **<Sort>** možete sortirati podatke po šifri ili nazivu

U opciji **<Max>** možete proširiti ekran na čitavu površinu monitora.

U opciji **<Izlaz>** izlazite iz opcije u kojoj se nalazite.

## MESTO TROŠKA

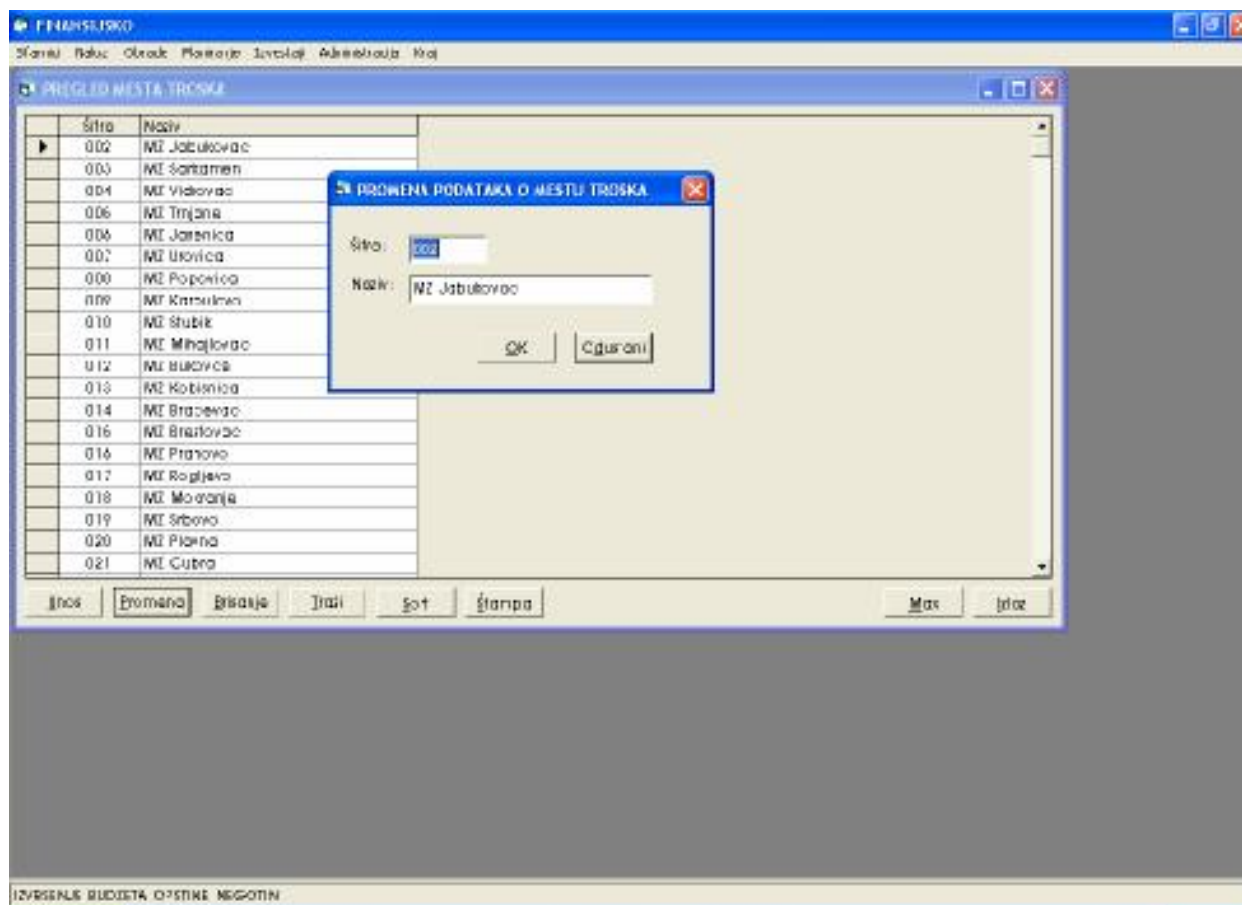

SLIKA 16

U meniju koji dobijate imate sledeće opcije:

**<Unos>, <Promena>, <Brisanje>, <Traži>, <Sort>, <Štampa>, <Max> i <Izlaz>.**

U opciji **<Unos>** unose se novi podaci.

- **Šifra** - obavezan podatak ( sami određujete)
- **Opis** - naziv mesne zajednice

U opciji **<Promena>** menjaju se postojeći podaci.

U opciji **<Brisanje>**, brišu se podaci za zadati parametar. Pre konačnog brisanja pitaće Vas da li želite da obrišete ili ne.

Pritiskom na **<YES>** brisaćete podatak koji ste obeležili, a pritiskom na **<NO>** vratićete se na početni položaj.

U opciji **<Traži>** možete da tražite određeni podatak po šifri ili nazivu

U opciji **<Sort>** možete sortirati podatke po šifri ili nazivu

U opciji **<Max>** možete proširiti ekran na čitavu površinu monitora.

U opciji **<Izlaz>** izlazite iz opcije u kojoj se nalazite.

## KONTNI PLAN

FINANSIJSKO

Stanje Bilan Osnovne Poslovanje Izvodi Administracija Kraj

PREGLED KONTNOG PLANA

Šifra	Naziv	Oznaka	Prenos	Tek. duguje	Tek. potražuje	
00000	NEFINANSIJSKA IMOVINA U STALNIM SREDSTVIMA			0	0	
01000	NEFINANSIJSKA IMOVINA U STALNIM SREDSTVIMA			0	0	
01100	OSNOVNA SREDSTVA			0	0	
01110	ZGRADE I GRAĐEVINSKI OBJEKTI			0	0	
01111	STAMBENE ZGRADE I STANOV			0	0	
01111	STAMBENE ZGRADE ZA JAVNE SLUŽBENIKE	8		0	0	
01112	STAMBENI PROSTOR ZA SOCIJALNE GRUPE			0	0	
01113	STAMBENI PROSTOR ZA UPOSLEDICE			0	0	
01114	OSTALI STAMBENI PROSTOR			0	0	
01115	ISPRAVA VREDNOSTI STAMBENIH ZGRADA I STANOVA			0	0	
01120	POSLOVNE ZGRADE I DRUGI OBJEKTI			0	0	
01121	POSLOVNE ZGRADE I POSLOVNI PROSTOR			0	0	
01122	BOLNICE, DOMOVI ZDRAVLJA I STARIČI DOMOVI			0	0	
01123	OBJEKTI ZA POTREBE OBRAZOVANJA			0	0	
01124	RESTORANI			0	0	
01125	ODMARALIŠTA			0	0	
01126	SKLADIŠTA, SILOSI, GARAJE, SLIČNO			0	0	
01127	GRANIČNI PRELADI			0	0	
01128	FAKRIČKE HALE			0	0	

Unos Promena Brisanje Sort Traži Max Izlaz

IZVRŠENJE BUDŽETA OPŠTINE NEGOTIN

SLIKA 17

U meniju koji dobijate imate sledeće opcije (slika 15):

<Unos>, <Promena>, <Brisanje>, <Sort>, <Traži>, <Max> i <Izlaz>.

U opciji <Unos> unose se novi podaci (slika 17a):

- **Šifra** - obavezan podatak
  - **Naziv** - naziv konta
  - **Oznaka konta** - sintetički ili analitički
  - **Tip analitičkog konta** - kupci i dobavljači, fizička lica, radne jedinice, zaposleni
  - **Prenos** - po saldu, otvorenih stavki, ne prenosi se
- ako su unešeni podaci ispravni, potvrdite da ih prihvatate.

<OK>

<Odustani> - u slučaju da podaci nisu ispravni i treba ih korigovati.

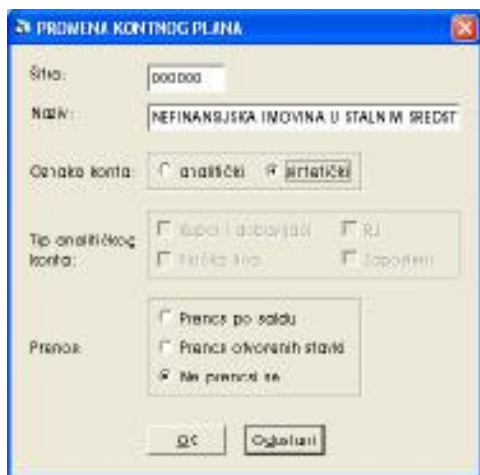

**Slika 17a**

U opciji **<Promena>** menjaju se postojeći podaci (slika 17b):

**Slika 17b**

U opciji **<Brisanje>**, brišu se podaci za zadati parametar. Pre konačnog brisanja pitaće Vas da li želite da obrišete ili ne.

Pritiskom na **<YES>** izbrisćete podatak koji ste obeležili, a pritiskom na **<NO>** vratićete se na početni položaj.

U opciji **<Sort>** možete sortirati podatke po šifri ili nazivu

U opciji **<Traži>** možete da tražite određeni podatak po šifri ili nazivu.

U opciji **<Štampa>** štampa

U opciji **<Max>** možete proširiti ekran na čitavu površinu monitora.

U opciji **<Izlaz>** izlazite iz opcije u kojoj se nalazite.

## OSNOVI ZA ISPLATU

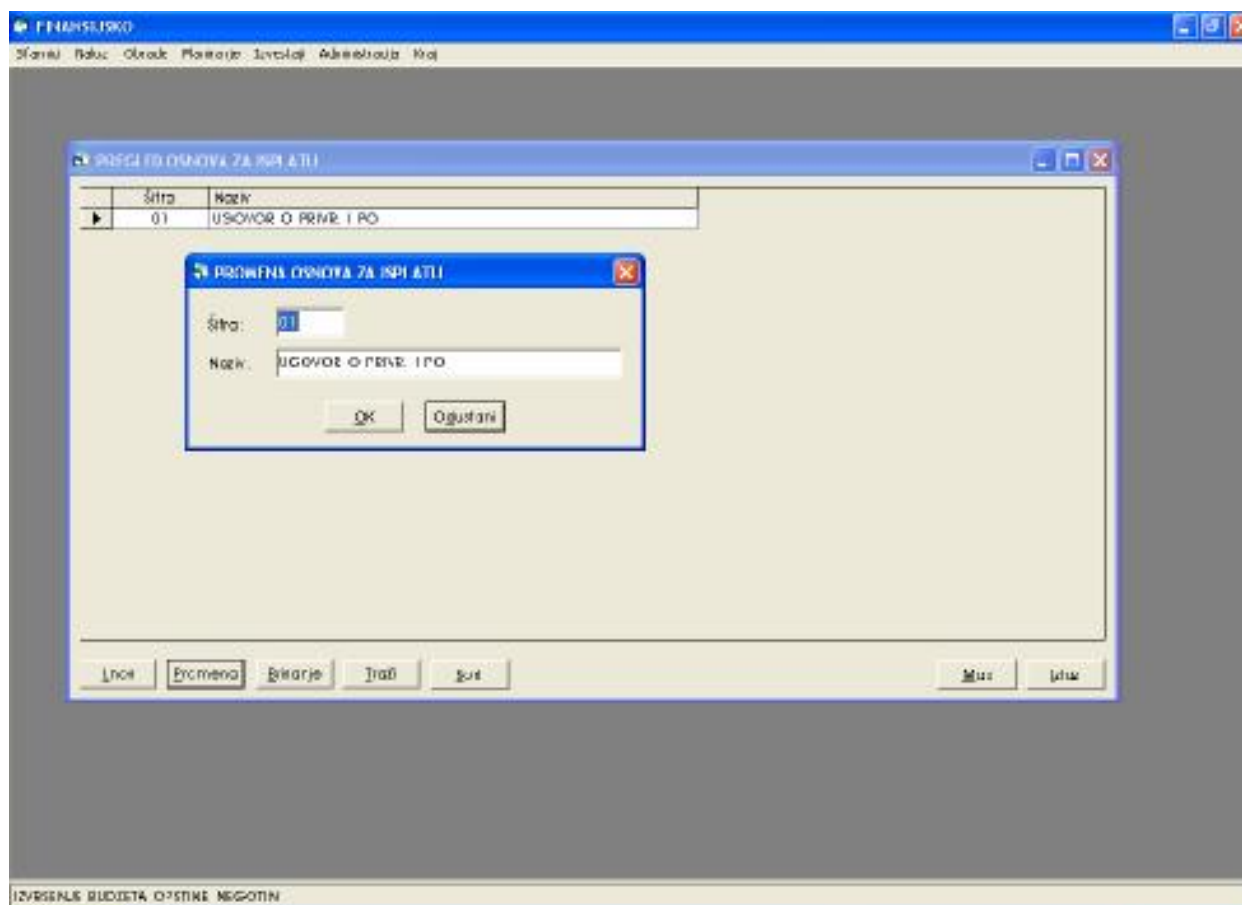

SLIKA 16

U meniju koji dobijate imate sledeće opcije (slika16):

**<Unos>**, **<Promena>**, **<Brisanje>**, **<Sort>**, **<Traži>**, **<Max>** i **<Izlaz>**.

U opciji **<Unos>** unose se novi podaci:

- **Šifra** - obavezan podatak
- **Naziv** - naziv osnove po kojoj se vrši isplata

U opciji **<Promena>** menjaju se postojeći podaci.

U opciji **<Brisanje>**, brišu se podaci za zadati parametar. Pre konačnog brisanja pitaće Vas da li želite da obrišete ili ne.

Pritiskom na **<YES>** brišaćete podatak koji ste obeležili, a pritiskom na **<NO>** vratićete se na početni položaj.

U opciji **<Traži>** možete da tražite određeni podatak po šifri ili nazivu.

U opciji **<Sort>** možete sortirati podatke po šifri ili nazivu.

U opciji **<Max>** možete proširiti ekran na čitavu površinu monitora.

U opciji **<Izlaz>** izlazite iz opcije u kojoj se nalazite.

## OPŠTINE

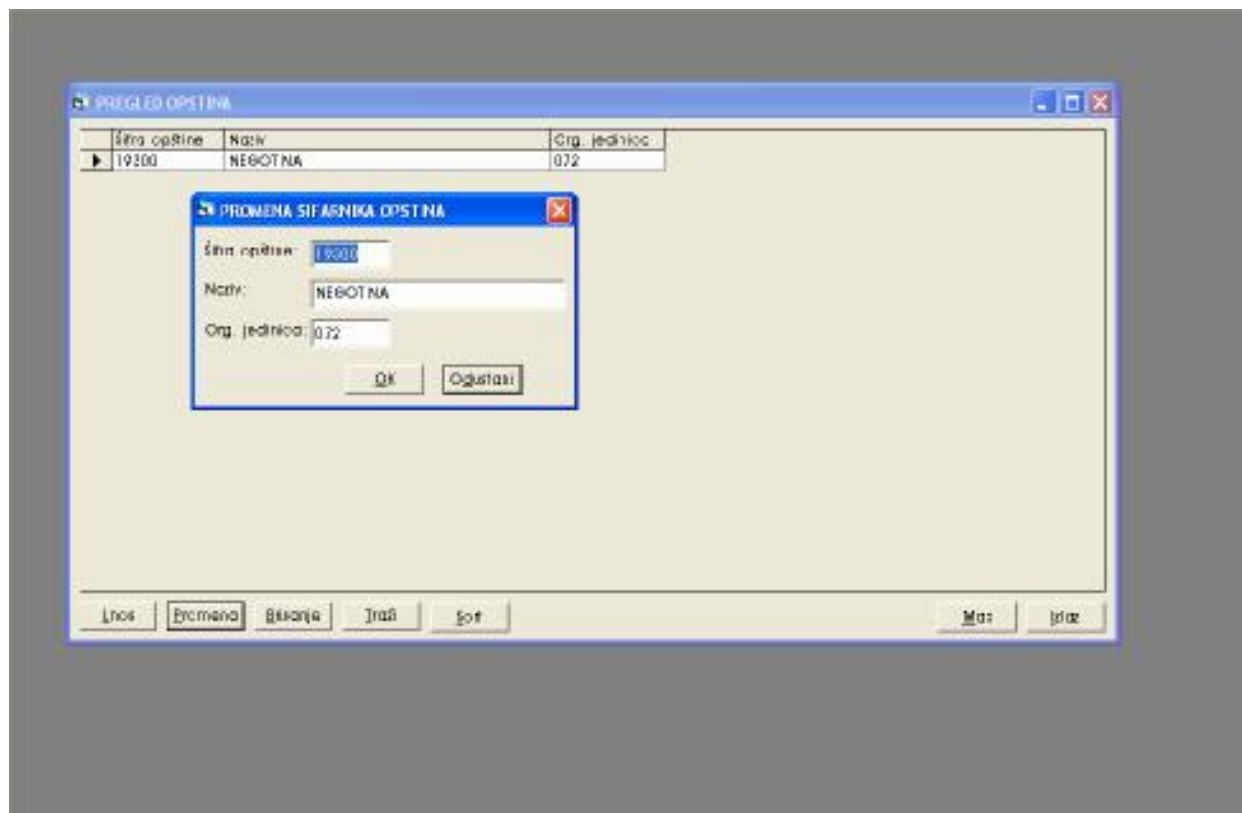

SLIKA 17

U opciji **<Unos>** unose se novi podaci.

- **Šifra opštine** - obavezan podatak ( šifra opštine na čijoj teritoriji zaposleni,odnosno drugi primalac prihoda ima prebivalište, odnosno boravište
- **Naziv** - naziv opštine
- **Organizaciona jedinica** - org.jedinica

**<OK>** - ako su unešeni podaci ispravni, potvrdite da ih prihvatate.

**<Odustani>** - u slučaju da podaci nisu ispravni i treba ih korigovati.

U opciji **<Promena>** menjaju se postojeći podaci.

U opciji **<Brisanje>**, brišu se podaci za zadati parametar. Pre konačnog brisanja pitaće Vas da li želite da obrišete ili ne.

Pritiskom na **<YES>** obrisćete podatak koji ste obeležili, a pritiskom na **<NO>** vratićete se na početni položaj.

U opciji **<Traži>** možete da tražite određeni podatak po šifri ili nazivu.

U opciji **<Sort>** možete sortirati podatke po šifri ili nazivu

U opciji **<Max>** možete proširiti ekran na čitavu površinu monitora.

U opciji **<Izlaz>** izlazite iz opcije u kojoj se nalazite.

## KORISNICI SUBV,DONAC I TRANSFERA

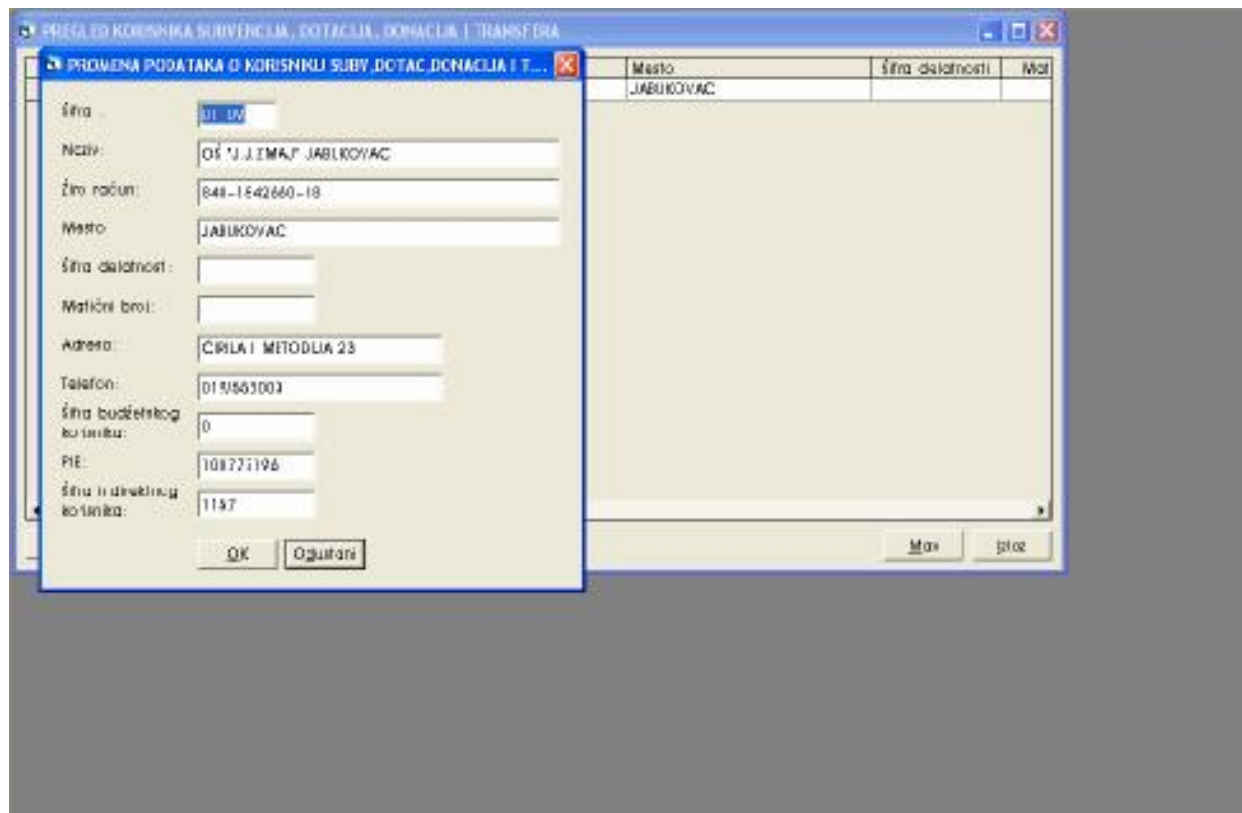

SLIKA 18

U opciji **<Unos>** unose se novi podaci.

- **Šifra** - obavezan podatak
- **Naziv** - naziv
- **Žiro račun** - žiro račun korisnika
- **Mesto** - mesto
- **Šifra delatnosti** - šifra delatnosti korisnika
- **Matični broj** - matični broj korisnika
- **Adresa** - adresa korisnika
- **Telefon** - telefon korisnika
- **Šifra budžetskog korisnika** - šifra budžetskog korisnika
- **PIB** - pib broj korisnika
- **Šifra indirektnog korisnika** - šifra indirektnog korisnika

- <OK>** - ako su unešeni podaci ispravni, potvrdite da ih prihvatate.  
**<Odustani>** - u slučaju da podaci nisu ispravni i treba ih korigovati.

U opciji **<Promena>** menjaju se postojeći podaci.

U opciji **<Brisanje>**, brišu se podaci za zadati parametar. Pre konačnog brisanja pitaće Vas da li želite da obrišete ili ne.

Pritiskom na **<YES>** obrisćete podatak koji ste obeležili, a pritiskom na **<NO>** vratićete se na početni položaj.

U opciji **<Traži>** možete da tražite određeni podatak po šifri ili nazivu.

U opciji **<Sort>** možete sortirati podatke po šifri ili nazivu

U opciji **<Max>** možete proširiti ekran na čitavu površinu monitora.  
 U opciji **<Izlaz>** izlazite iz opcije u kojoj se nalazite.

## INDIREKTNII KORISNICI

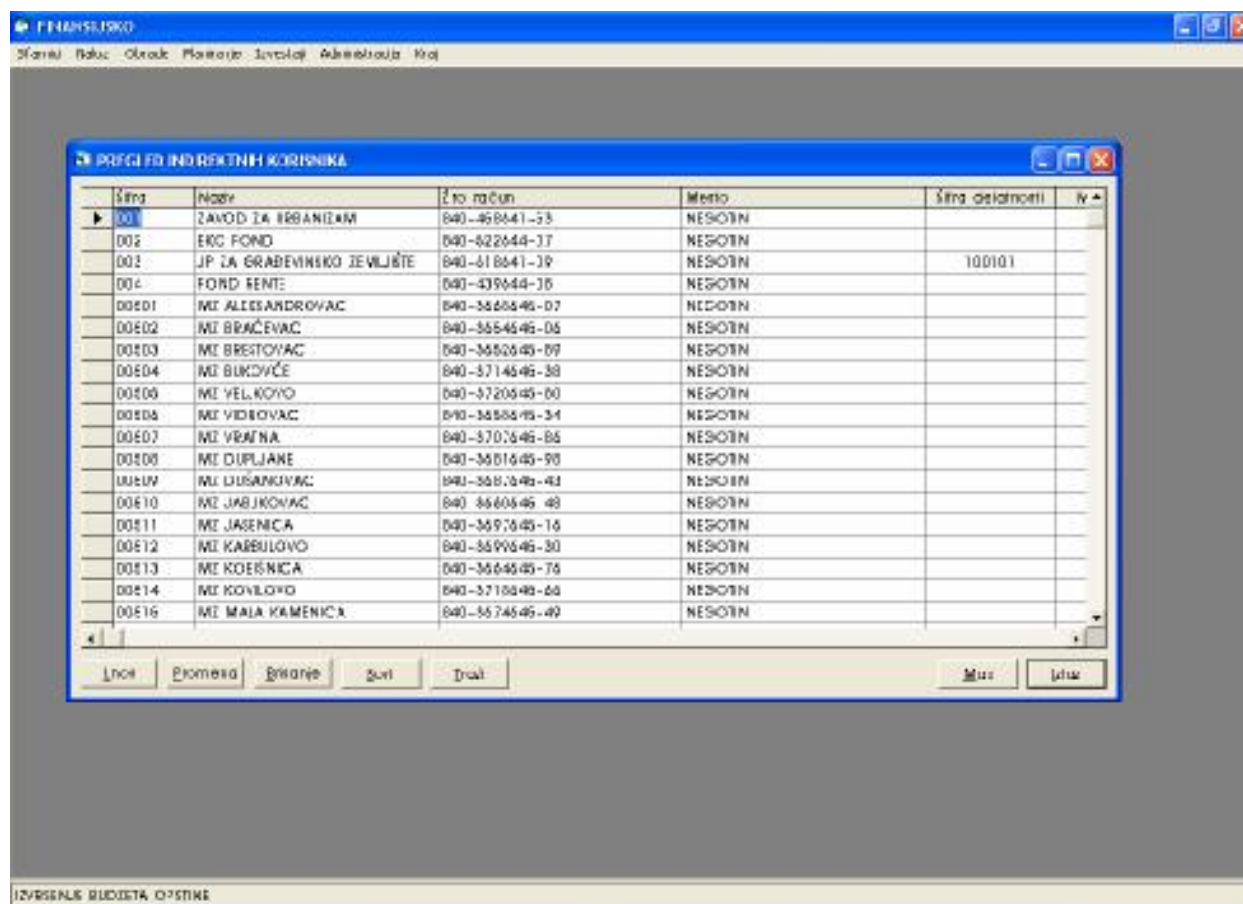

SLIKA 19

U meniju koji dobijate imate sledeće opcije (slika 19):  
**<Unos>**, **<Promena>**, **<Brisanje>**, **<Sort>**, **<Traži>**, **<Max>** i **<Izlaz>**.

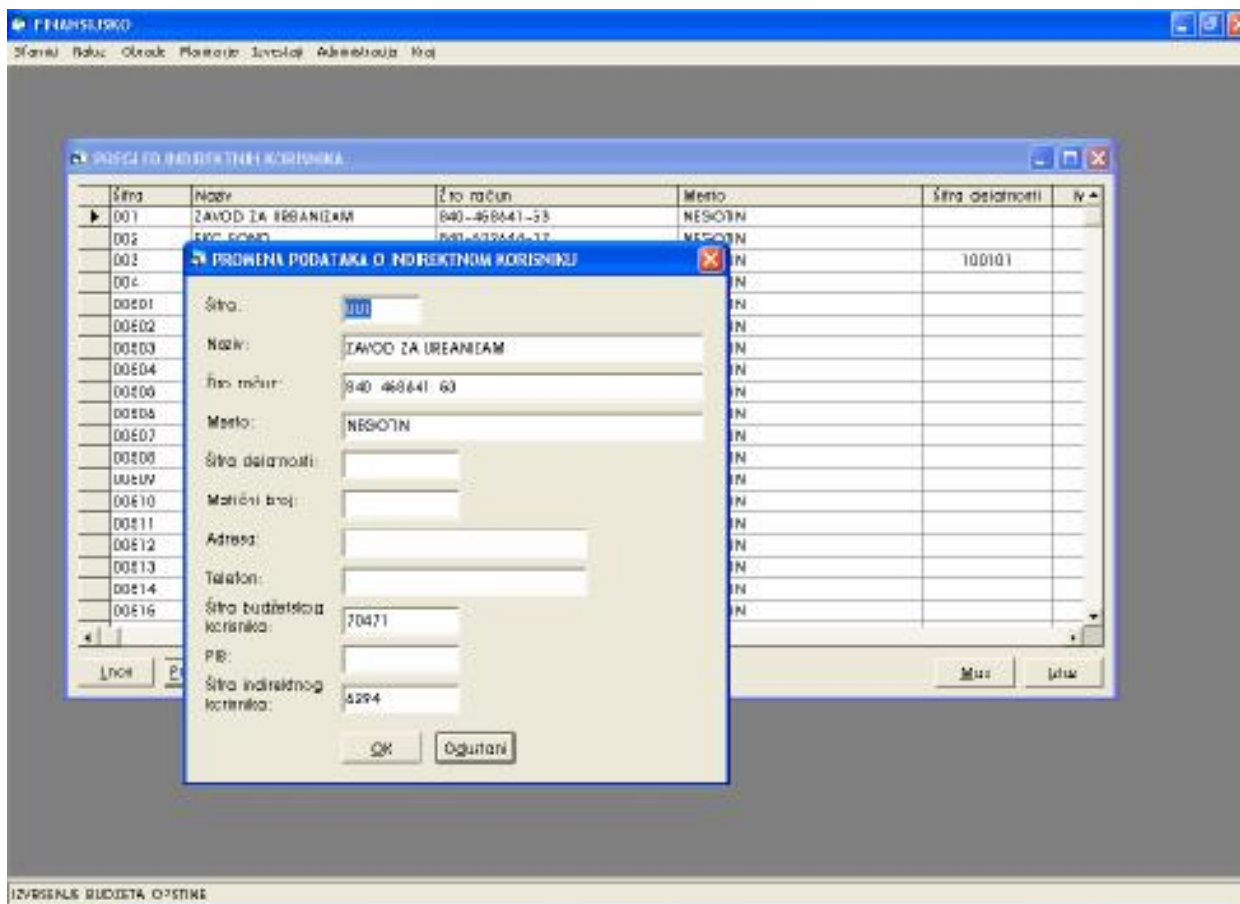

**SLIKA 20**

U opciji **<Unos>** unose se novi podaci (slika 20):

- **Šifra** - obavezan podatak
- **Naziv** - naziv indirektnog korisnika
- **Žiro račun** - žiro račun indirektnog korisnika
- **Mesto** - mesto indirektnog korisnika
- **Šifra delatnosti** - šifra delatnosti indirektnog korisnika
- **Matični broj** - matični broj indirektnog korisnika
- **Adresa** - adresa indirektnog korisnika
- **Telefon** - telefon
- **Šifra budžetskog korisnika** - šifra budžetskog korisnika
- **PIB** - pib broj
- **Šifra indirektnog korisnika** - šifra indirektnog korisnika

- <OK>** - ako su unešeni podaci ispravni, potvrdite da ih prihvatate.
- <Odustani>** - u slučaju da podaci nisu ispravni i treba ih korigovati.

U opciji **<Promena>** menjaju se postojeći podaci.

U opciji **<Brisanje>**, brišu se podaci za zadati parametar. Pre konačnog brisanja pitaće Vas da li želite da obrišete ili ne.

Pritiskom na **<YES>** obrišaćete podatak koji ste obeležili, a pritiskom na **<NO>** vatićete se na početni položaj.

U opciji **<Traži>** možete da tražite određeni podatak po šifri ili nazivu.  
 U opciji **<Sort>** možete sortirati podatke po šifri ili nazivu  
 U opciji **<Max>** možete proširiti ekran na čitavu površinu monitora.  
 U opciji **<Izlaz>** izlazite iz opcije u kojoj se nalazite.

## BUDŽETSKI KORISNICI

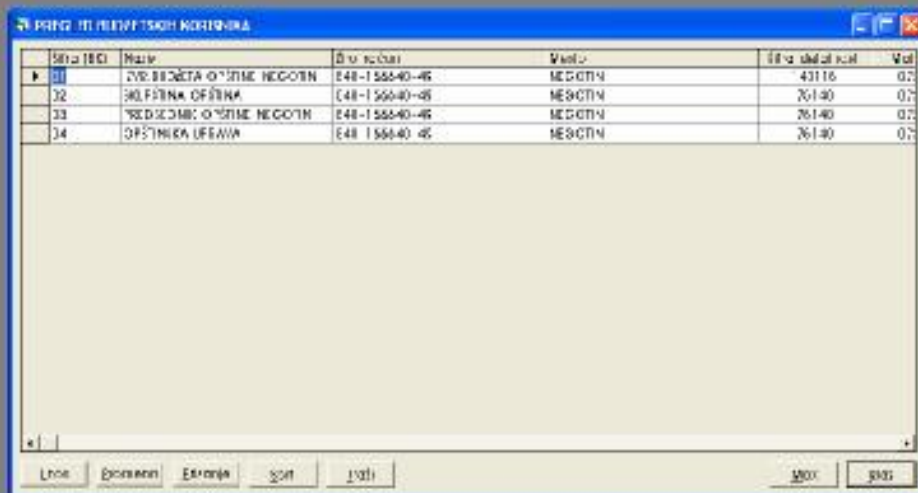

Šifra BEO	Naziv	Šifra jedinice	Vrsta	Šifra budžetskog	Vred
31	ZVE BUDŽETA OŠTINE NEGOTIN	E48-156640-46	NEGOTIN	43116	0.7
32	ŠOLJINA OŠTINA	E48-156640-46	NEGOTIN	26140	0.7
33	VEŠEČIĆ OŠTINE NEGOTIN	E48-156640-46	NEGOTIN	26140	0.7
34	OŠTINA UFAVA	E48-156640-46	NEGOTIN	26140	0.7

SLIKA 21

Žiro račun	Mesto	Šifra delatnosti	Matični broj
840-166640-42	NEGOTIN	140115	02
840-166640-42	NEGOTIN	140115	02
840-166640-42	NEGOTIN	140115	02
840-166640-42	NEGOTIN	140115	02

SLIKA 22

U opciji <Unos> unose se novi podaci (slika 21 i 22)

- **Šifra** - obavezan podatak
- **Naziv** - naziv
- **Žiro račun** - žiro račun
- **Mesto** - mesto
- **Šifra delatnosti** - šifra delatnosti
- **Matični broj** - matični broj budžetskog korisnika
- **Adresa** - adresa budžetskog korisnika
- **Telefon** - telefon
- **Šifra budžetskog korisnika** - šifra
- **PIB** - pib broj

- <OK> - ako su unešeni podaci ispravni, potvrdite da ih prihvatate.
- <Odustani> - u slučaju da podaci nisu ispravni i treba ih korigovati.

U opciji <Promena> menjaju se postojeći podaci.

U opciji <Brisanje>, brišu se podaci za zadati parametar. Pre konačnog brisanja pitaće Vas da li želite da obrišete ili ne.

Pritiskom na <YES> obrišaćete podatak koji ste obeležili, a pritiskom na <NO> vratićete se na početni položaj.

U opciji <Traži> možete da tražite određeni podatak po šifri ili nazivu.

U opciji <Sort> možete sortirati podatke po šifri ili nazivu

U opciji <Max> možete proširiti ekran na čitavu površinu monitora.

U opciji <Izlaz> izlazite iz opcije u kojoj se nalazite.

## ZAPOSLENI

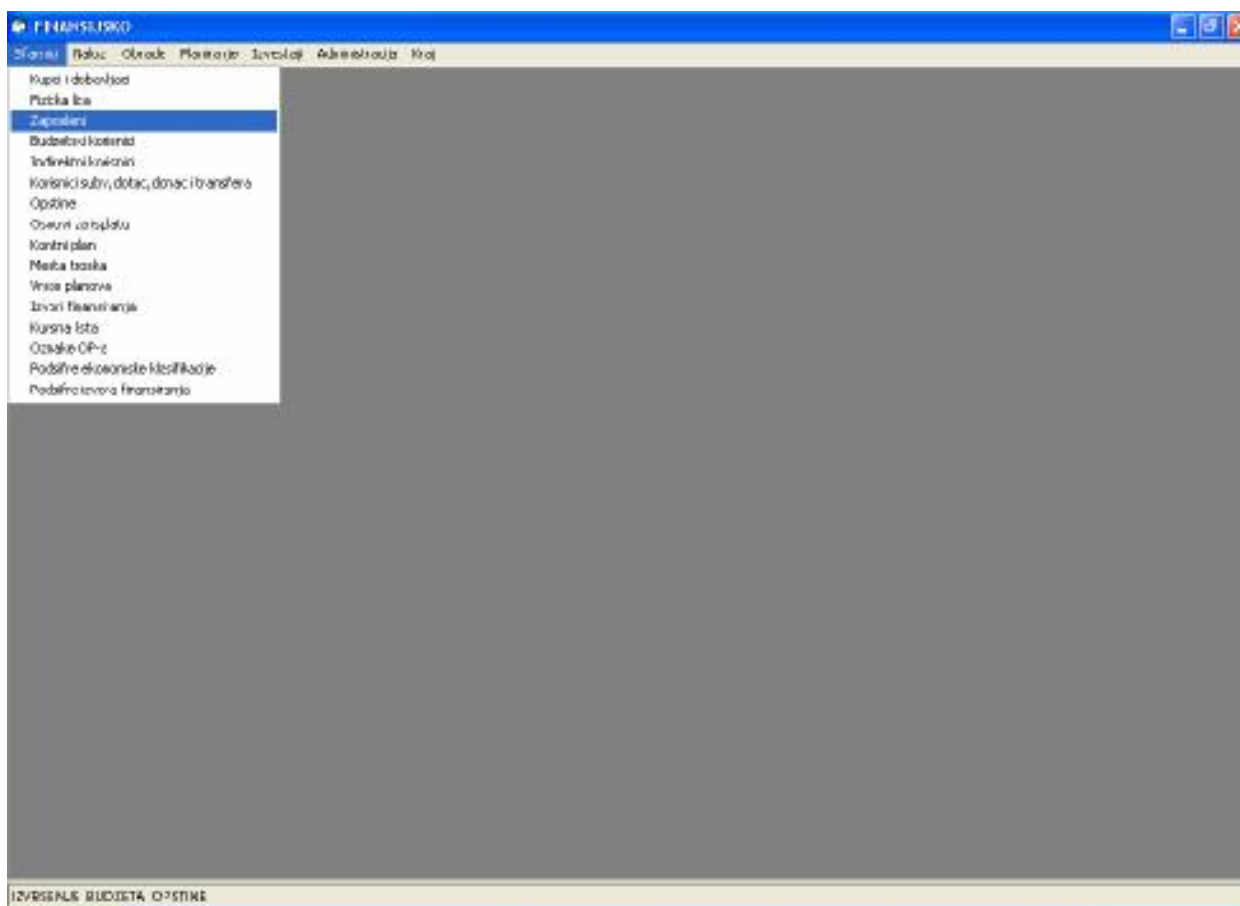

**SLIKA 23**

Opciju **<zaposleni>** program automatski preuzima iz modula zarada (slika 23 ).  
Ovi podaci mogu se menjati isključivo u modulu zarada!

## FIZIČKA LICA

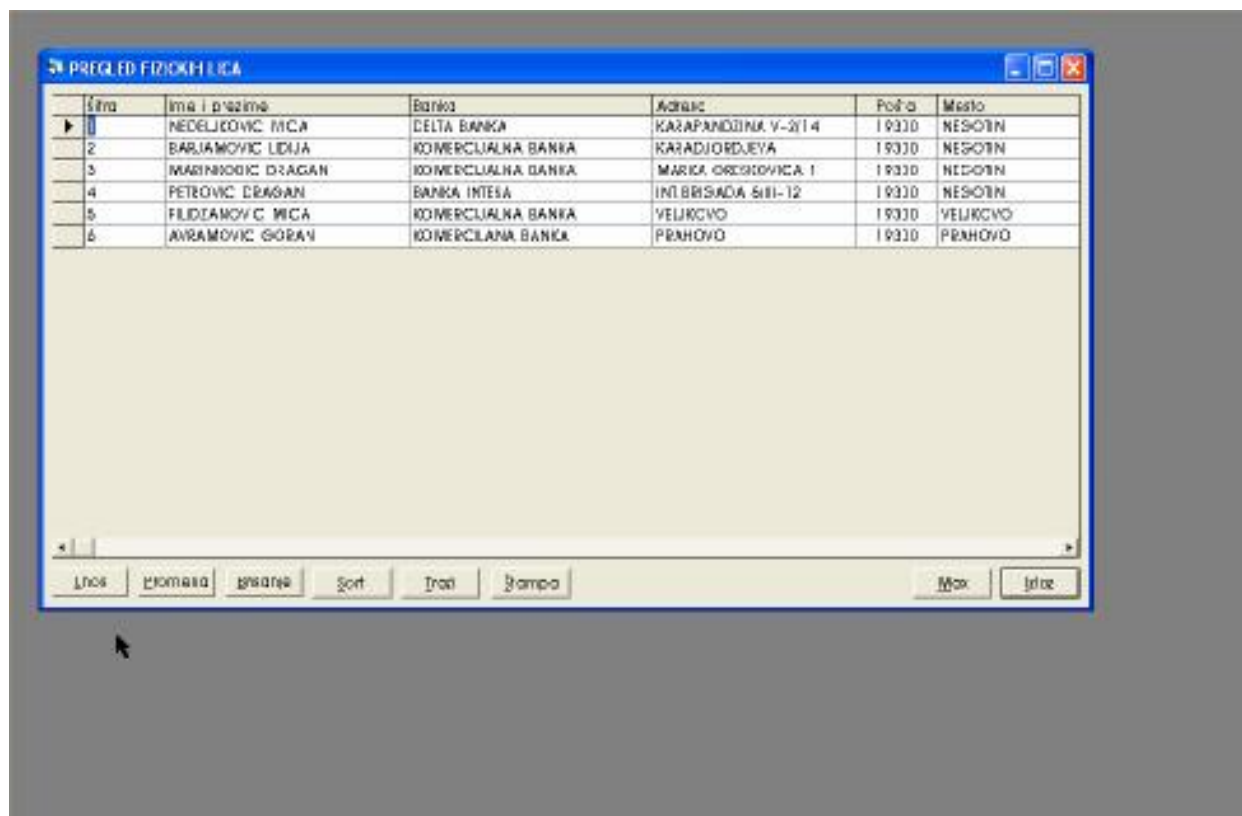

SLIKA 24

- Šifra: 2
- Ime i prezime: BARJAMOVIC LIDIJA
- Adresa: KARADJORDJEVA
- Pošta: 19310
- Mesto: NEGOTIN
- Telefon I:
- Telefon II:
- Opština: 19310
- Banka: KOMERCIJALNA BANKA
- Šifra računa: 700-20301-70 10-27-95053-3
- JMBG: 2602984761016
- Danovi uplate: 01 UPOVRJE D PRVR I PO

At the bottom are buttons: OK and Otvoriti.

SLIKA 25

U opciji <Unos> unose se novi podaci (slika 25).

- **Šifra** - obavezan podatak
- **Ime i prezime** - ime i prezime
- **Adresa** - adresa
- **Pošta** - poštanski broj
- **Mesto** - mesto
- **Telefon I** - telefon
- **Telefon II** - telefon
- **Opština** - opština
- **Banka** - banka fizičkog lica
- **Žiro račun** - žiro račun fizičkog lica
- **JMBG** - jedinstveni matični broj građana
- **Osnov isplate** - Sl. Glasnik 118/2003 (01-ugovor o delu, 02-autorski ugovor, 03- drugi ugovori)
- <OK>** - ako su unešeni podaci ispravni, potvrdite da ih prihvatate.
- <Odustani>** - u slučaju da podaci nisu ispravni i treba ih korigovati.

U opciji **<Promena>** menjaju se postojeći podaci.

U opciji **<Brisanje>**, brišu se podaci za zadati parametar. Pre konačnog brisanja pitaće Vas da li želite da obrišete ili ne.

Pritiskom na **<YES>** brišaćete podatak koji ste obeležili, a pritiskom na **<NO>** vratićete se na početni položaj.

U opciji **<Traži>** možete da tražite određeni podatak po šifri ili nazivu.

U opciji **<Sort>** možete sortirati podatke po šifri ili nazivu.

U opciji **<Max>** možete proširiti ekran na čitavu površinu monitora.

U opciji **<Izlaz>** izlazite iz opcije u kojoj se nalazite.

## KUPCI I DOBAVLJAČI

Sifra	Naziv	Banka	Adresa	Pošta	Mesto
101	TELEKOM SRBIJA BEOGRAD	POSTANSKA STEDIONICA BEOGRA	TRAKOVSKA 2	11001	BEOGRAD
102	J.P. TA KOTIM OFIJA NOSTI TRAFIKU	OFIJA BANKA-INTESA BEOGRAD	BRALJIVICA MARKA 11	12301	NEGOTIN
103	MOBEL "SRBIJA" BK-PIT D.O.O		BULUMETNOSTI 15A	11021	NOVA BEOGRAD
104	J.P. PIT SAGBRAĆAJA "SRBIJA"	POSTANSKA STEDIONICA		12001	ZAJEČAR
105	SIR "ALIJUNA INELU"		FRANKOVIĆ	12301	FRANKOVIĆ
106	SIR "DUVAN PRODUKT"		BADNJERSKA BR 3	12301	NEGOTIN
107	SIR "KUCIKO"	BANKA INTESA	SRBE JOVANOVIĆA 18	12301	NEGOTIN
108	SIR "OMEGA"	BANKA INTESA	KNEZA MIHAILA 11	12301	NEGOTIN
109	SIR "S U K C E"			12301	NEGOTIN
110	SIR "M A I C"		IL. BRADA 8	12301	NEGOTIN
111	"K O K I C A" D. O. O.	BANKA INTESA	12 SEPTEMBAR 80/9	12301	NEGOTIN
112	J.P. za distrib. el. en. "ELECTROTIMOK"	UPRAVA ZA TREZOR	TRG OSLOBODENJA 37	12001	ZAJEČAR
113	ZAVOD ZA UNAPREĐENJE I KONTA		USTANIČKA 14/14	11001	BEOGRAD
114	NIS "JUGOPETROL"		VLADIMIROVIĆA BR 1	11021	NOVA BEOGRAD
115	"BUU STAR"		TRG B. STANOJEVIĆA 20	12001	NIS
116	SIR "L J U B K A" Kostić Ljiljana		Negotin	12301	NEGOTIN
117	US "UDING" D.O.O BEOGRAD	LHB BANKA	Palmina Toljatića 1	11021	BEOGRAD
118	"ZIVKOVIĆ" D.O.O-BABARDE		SAVE DRAGOJEVIĆA 20	12301	NEGOTIN
119	SIR "M I K E D"		DRAS STEV.-MIUNICA24	12301	NEGOTIN

SLIKA 26

U meniju koji dobijate imate sledeće opcije (slika 26):

<Unos>, <Promena>, <Brisanje>, <Sort>, <Traži>, <Štampa>, <Max> i <Izlaz>.

**SLIKA 27**

U opciji **<Unos>** unose se novi podaci (slika 27):

- **Šifra** - obavezan podatak
- **Naziv** - naziv kupca/dobavljača
- **Banka** - banka kupca/dobavljača
- **Banka** - banka
- **Adresa** - adresa kupca/dobavljača
- **Pošta** - poštanski broj
- **Mesto** - mesto
- **Telefon 1** - telefon kupca/dobavljača
- **Telefon 2** - telefon
- **Fax** - fax
- **Žiro račun** - žiro račun kupca/dobavljača
- **Žiro račun 1** - žiro račun
- **Žiro račun 2** - žiro račun
- **Matični broj** - matični broj kupca/dobavljača
- **Šifra delatnosti** - šifra delatnosti kupca/dobavljača
- **Pib** - pib broj kupca/dobavljača

**<OK>** - ako su unešeni podaci ispravni, potvrdite da ih prihvatate.

**<Odustani>** - u slučaju da podaci nisu ispravni i treba ih korigovati.

U opciji **<Promena>** menjaju se postojeći podaci.

U opciji **<Brisanje>**, brišu se podaci za zadati parametar. Pre konačnog brisanja pitaće Vas da li želite da obrišete ili ne.

Pritiskom na **<YES>** obrisaćete podatak koji ste obeležili, a pritiskom na **<NO>** vratićete se na početni položaj.

U opciji **<Sort>** možete sortirati podatke po šifri ili nazivu

U opciji **<Traži>** možete da tražite određeni podatak po šifri ili nazivu.

U opciji **<Štampa>** štampa

U opciji **<Max>** možete proširiti ekran na čitavu površinu monitora.

U opciji **<Izlaz>** izlazite iz opcije u kojoj se nalazite.

## 2.

### **NALOZI**

Pokrenite opciju na kojoj piše **NALOZI** na jedan od sledećih načina:

1. Kliknite mišem na **< NALOZI >**
2. Pritisnite taster **< Alt >** i posle toga strelicu na dole;
3. Pritisnite taster **< Alt > + S**.

Pokretanjem opcije **< NALOZI >** na bilo koji od navedenih načina, dobijate sledeći ekran:

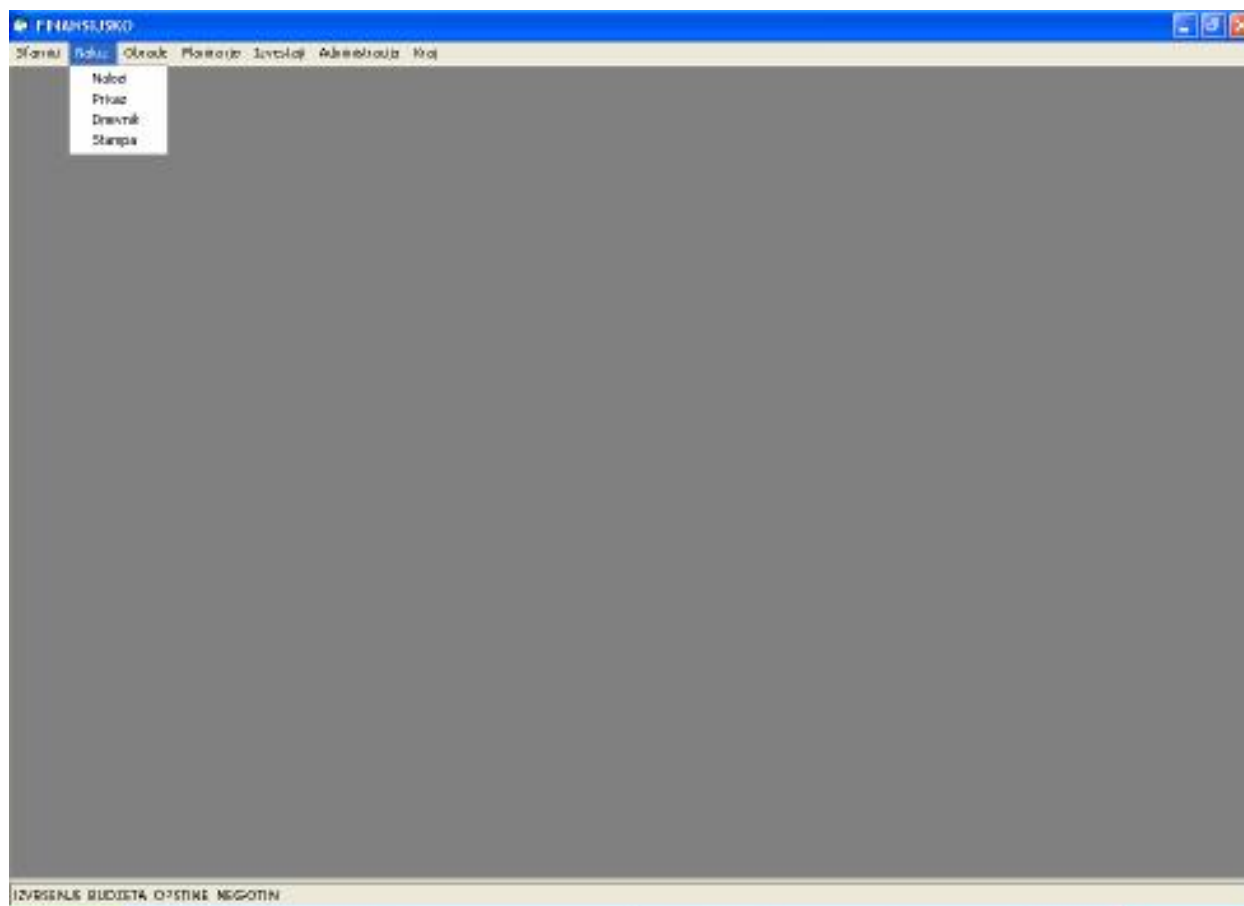

**SLIKA 28**

## NALOZI

U sledećoj opciji **< Nalozi >** imate mogućnost unosa novog naloga :

U opciji **<Unos>** unose se novi podaci:

- **Šifra budžetskog korisnika** - obavezan unos
- **Nalog** - broj naloga

U opciji **<Promena>** menjaju se postojeći podaci.

U opciji **<Brisanje>**, brišu se podaci za zadati parametar. Pre konačnog brisanja pitaće Vas da li želite da obrišete ili ne. Pritiskom na **<YES>** obrisate podatak koji ste obeležili, a pritiskom na **<NO>** vratíte se na početni položaj.

**< F5 >** kopiranje u drugi nalog

Opcija **< Štampa >**

Opcija **< Izlaz >**

FINANSIJSKO - [NALOZI]

Šifra BK: 01 IZVR BUDŽETA OPŠTINE NEGOTIN Duguje: 26,000.00

Nalog: 01 Potraži: 26,000.00

714121 POREZ NA PROMET PROIZVODA (OPŠTI REZIM) Saldo naloga: 0.00

Pozicija: 120/2 upravljanje električnim sudarom Saldo po šifri računa: 0

JP za distribuciju "ELEKTROIMOC" Br. stavki naloga: 1

Šifra BK	Nalog	Datum	Upl račun	Pozicija	Nova pozicija	Konto	Izvor fin.	Tip analitike	Analitika	Mesto troška	Broj dokl.
01	01	12.07.2004	0714121	0	0	714121	01	K	012	12642	22/04

Unos Promena Brisanje Štampa Izlaz

IZVRŠENJE BUDŽETA OPŠTINE NEGOTIN

### SLIKA 29

Unesite šifru budžetskog korisnika ručno ili pritiskom na taster **< F3 >** taster **< izbor >** isti princip primenite i za nalog.

Opcija < Unos >

SLIKA 30

Obavezan unos svih podataka:

- **Šifra BK** - obavezan unos
- **Nalog** - broj naloga
- **Datum naloga** - datum naloga
- **Uplatni račun** -
- **Pozicija plana** - unosi se broj pozicije iz plana rashoda
- **Izvor finansiranja** - unosi se šifra izvora finansiranja
- **Podšifra izvora finansiranja** - unosi se šifra izvora finansiranja
- **Izbor analitike** - izbor analitike (kupci dobavljači, fizička lica, zaposleni, indirektni korisnici, korisnici SDDT)
- **Šifra analitike** - unosi se šifra analitike koja je unapred definisana
- **Konto** - unapred definisan u kontnom planu unosi se upisom odgovarajućeg broja konta
- **Rashod po namenu** -
- **Mesto troška** -
- **Podšifra funkcije klasifikacije** -

- **Duguje** -
- **Potražuje** -
- **Datum stavke** - datum kada je nastupila promena
- **Opis** - upisuje se opis troska
- **Valuta** - datum kada se o;ekuje pla'anje
- **Dpo** -
- **Broj dokumenta** - unosi se se broj dokumenta sa dokumentacije ( broj računa)
- **Predato na plaćanje** - datum kada je obrađeno i predato na plaćanje
- **Datum plaćanja** - datum kada je plaćeno

< OK > - ako su unešeni podaci ispravni, potvrdite da ih prihvatate.

<Sledeća stavka> -

<Odustani> - u slučaju da podaci nisu ispravni i treba ih korigovati.

## PRIKAZ

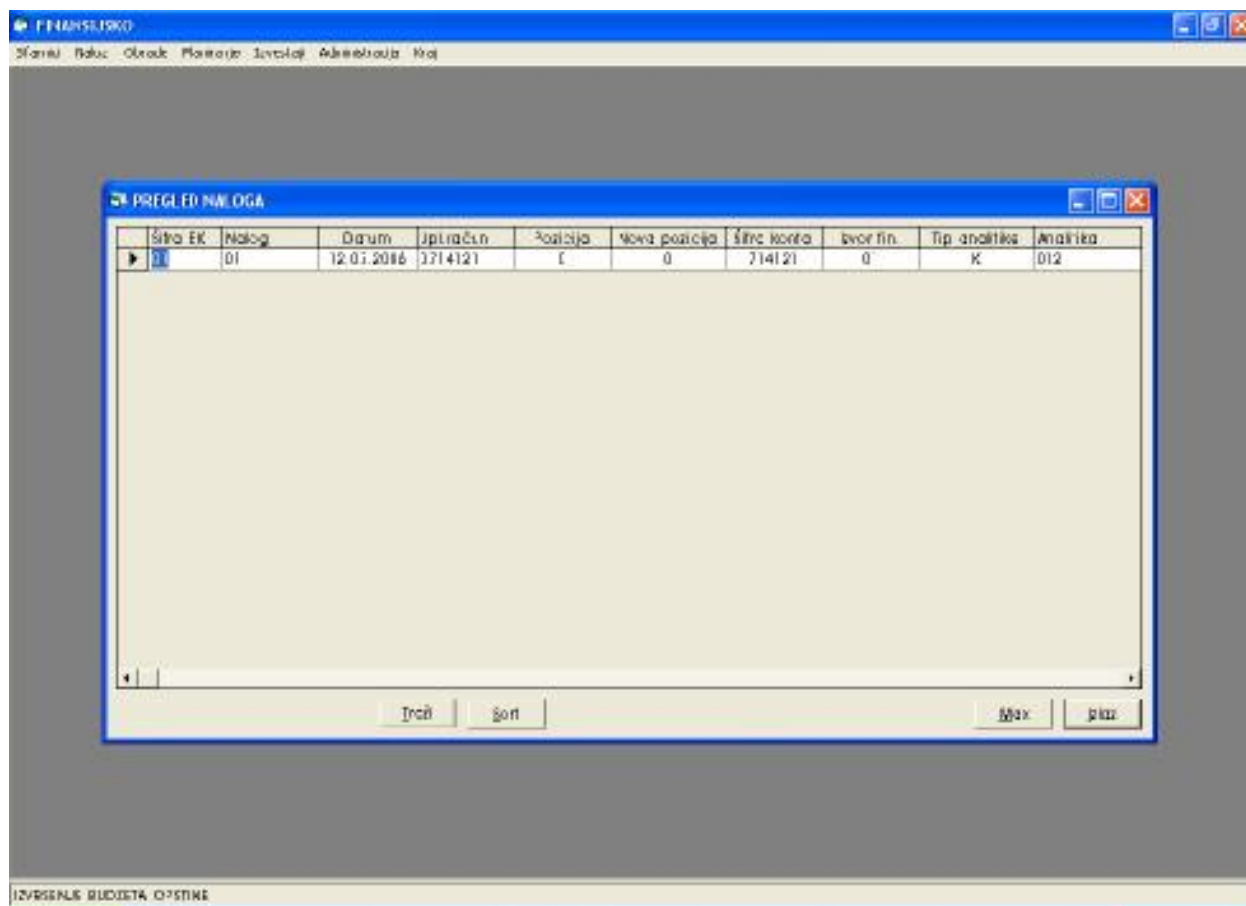

**SLIKA 29**

Dobijate ponuđene mogućnosti a mišem na strelice gore,dole, levo i desno ( kao na slici 29 ) tražite konkretnog korisnika i njegove podatke koji su Vam ponuđeni. U ovom primeru imamo samo jedan proknjižen nalog.

## DNEVNIK

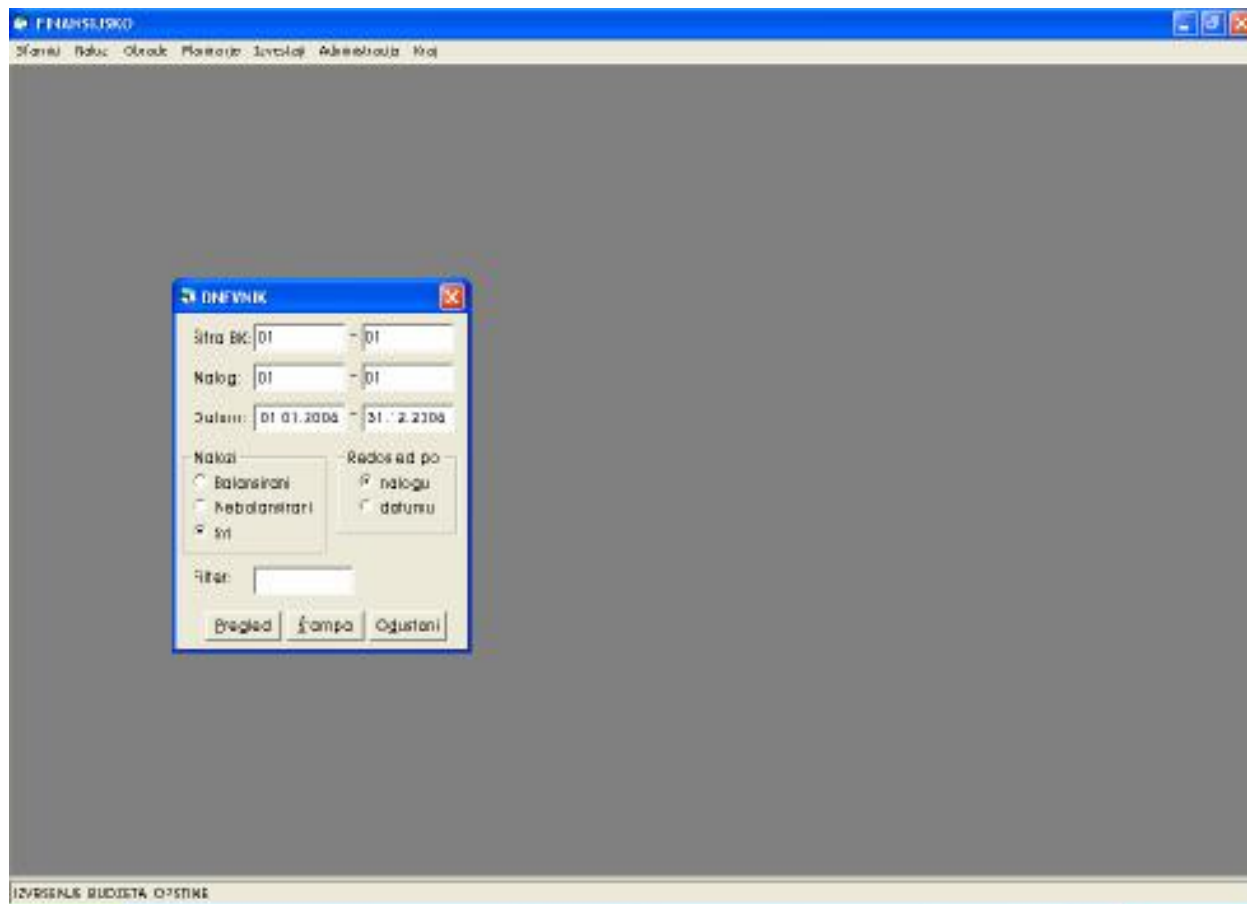

**SLIKA 30**

- **Šifra BK** - obavezan unos
- **Nalog** - broj naloga
- **Datum naloga** - datum naloga
- **Nalozi** - balansirani, nebalansirani, svi
- **Redosled po** - nalogu, datumu
- **Filter** -

< **Pregled** > Pre štampanja naloga uvek uradite pregled (zbog eventualnih grešaka) slika 31.

< **Stampa** >

< **Odustani** >

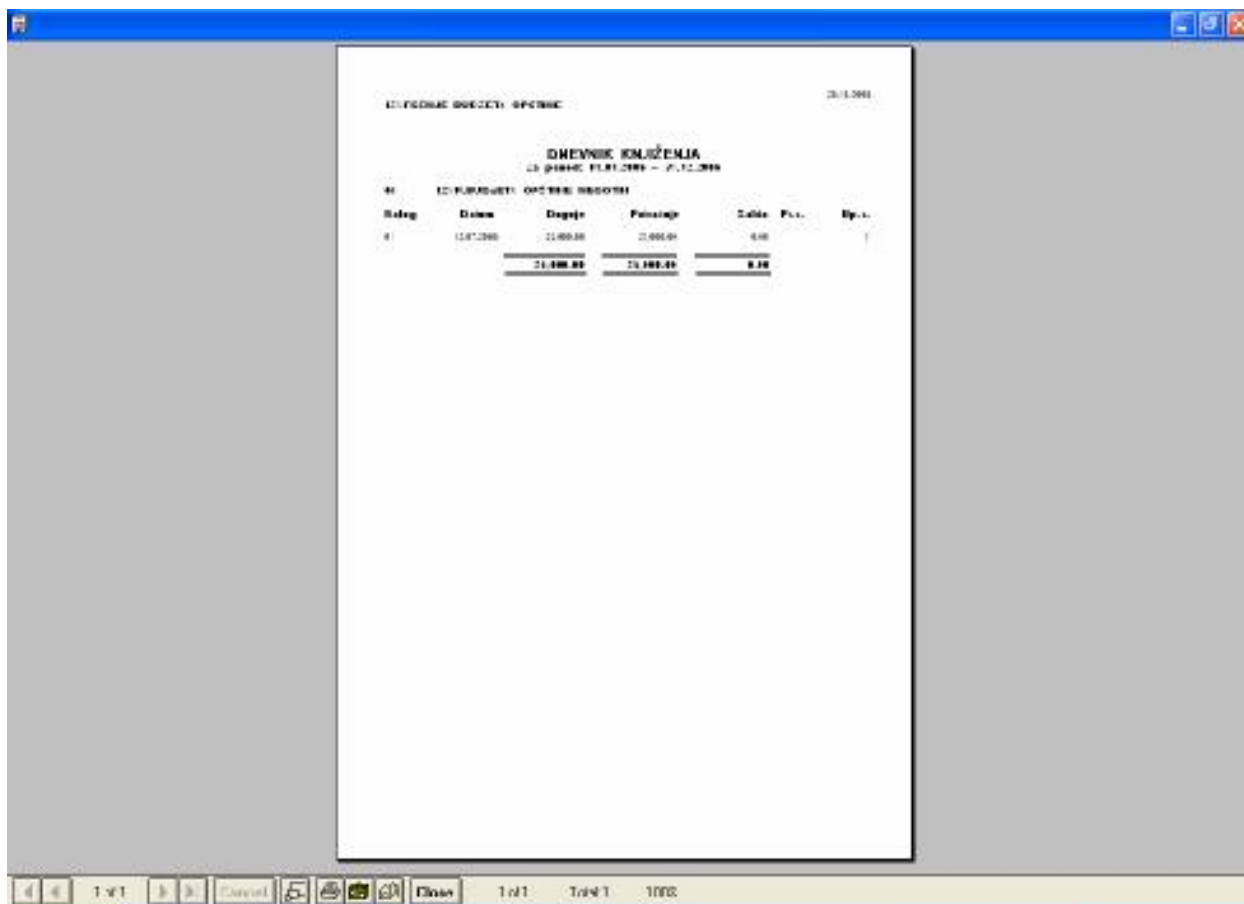

SLIKA 31

**3.**

## -----OBRADA-----

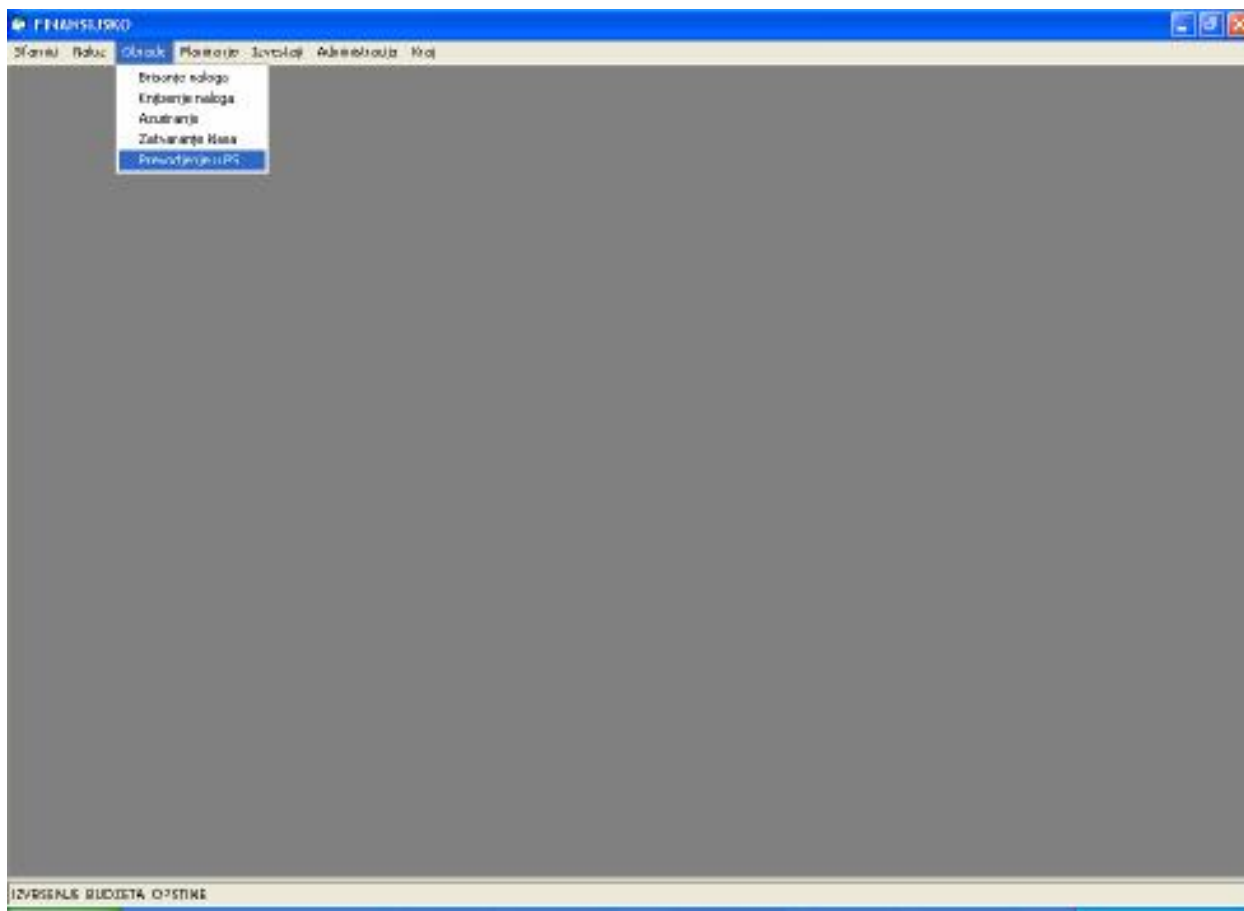

**SLIKA 32**

U svakom sledećem koraku taster **< F3 >** služi za pomoć pri odabiru parametara. Otvoriće Vam se prozor sa ponuđenim parametrima kliknite na izbor i automatski će se uneti parametri koji su osenčeni plavom bojom. Za pomeranje iz jednog polja u drugo upotrebite taster **<TAB>** ili miša.

## PREVOĐENJE U POČETNO STANJE

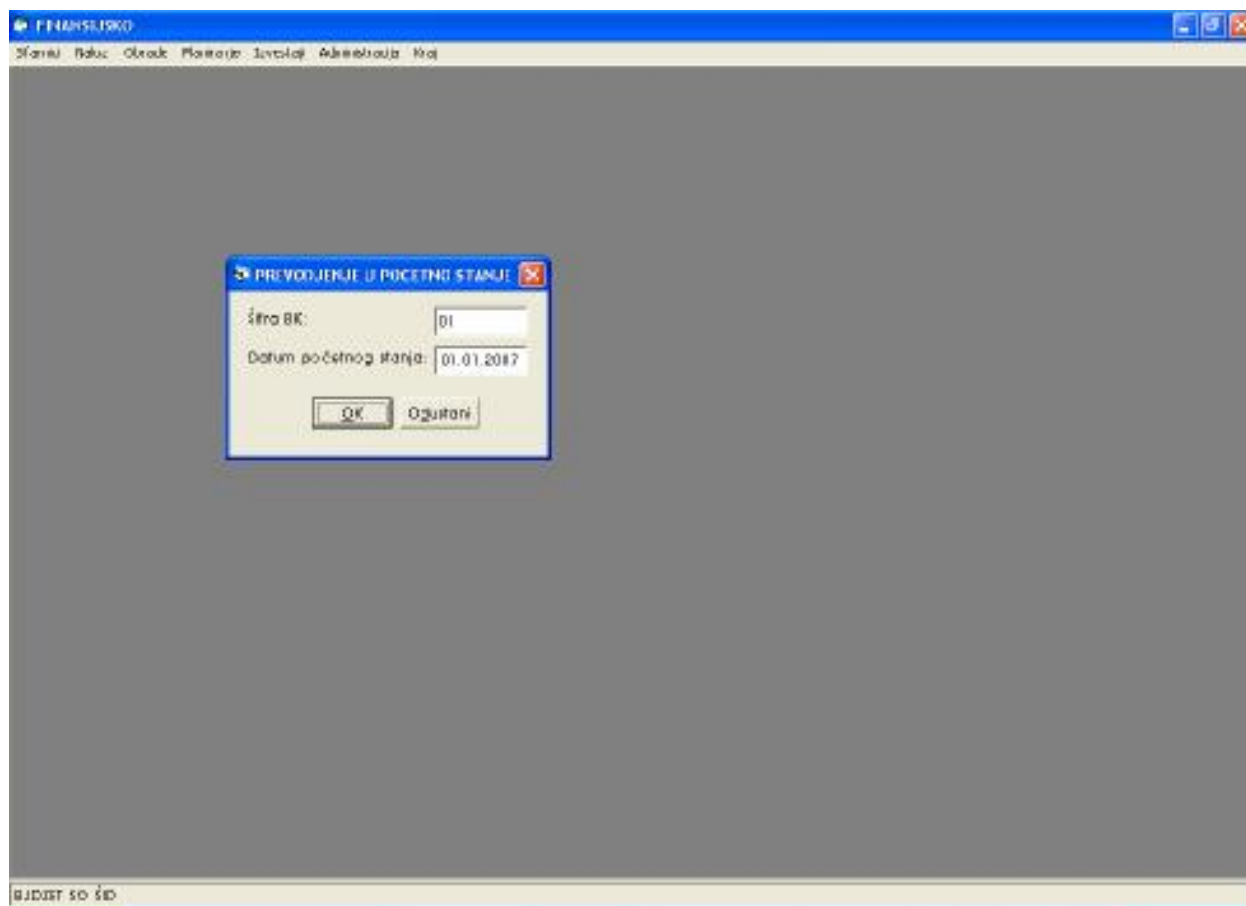

**SLIKA 33**

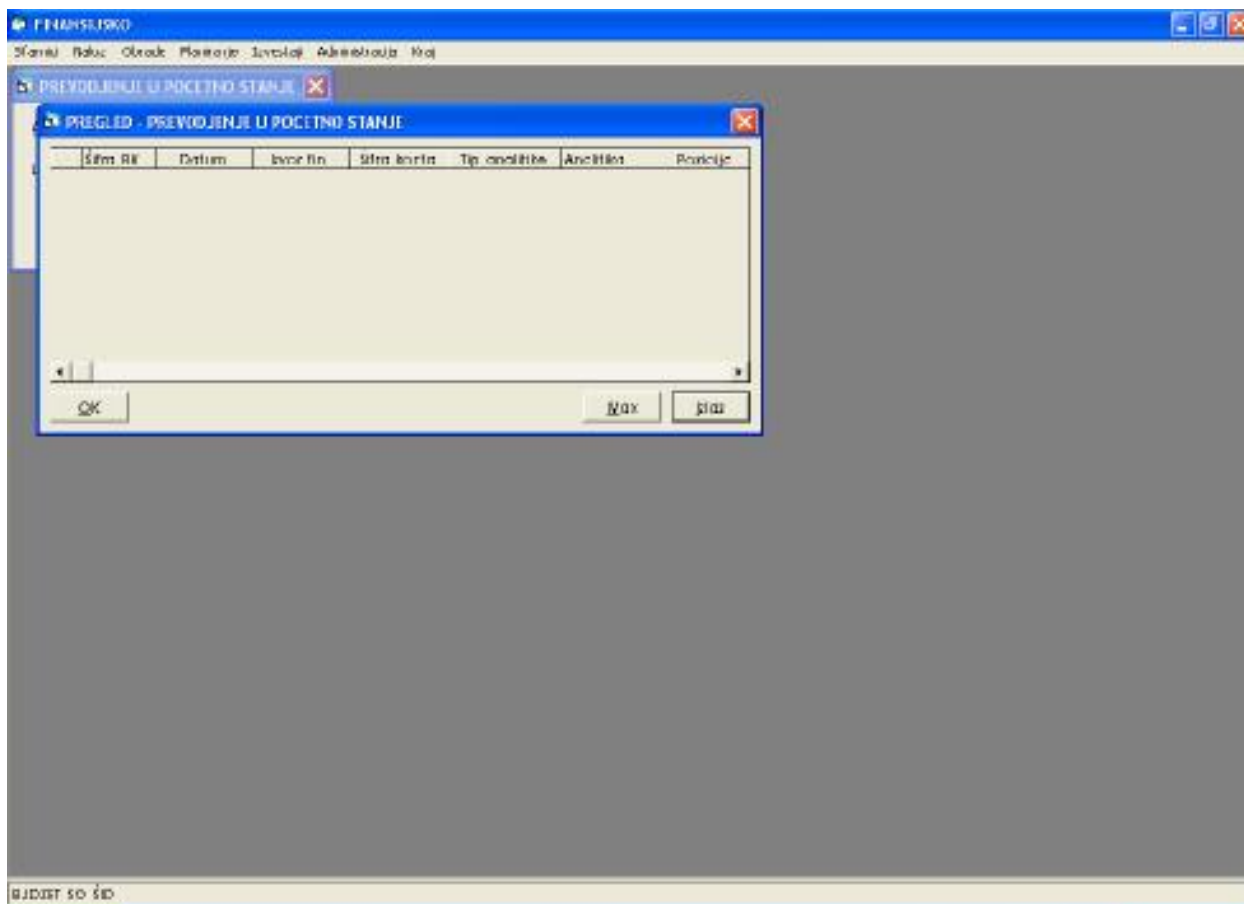

**SLIKA 34**

## ZATVARANJE KLASJE

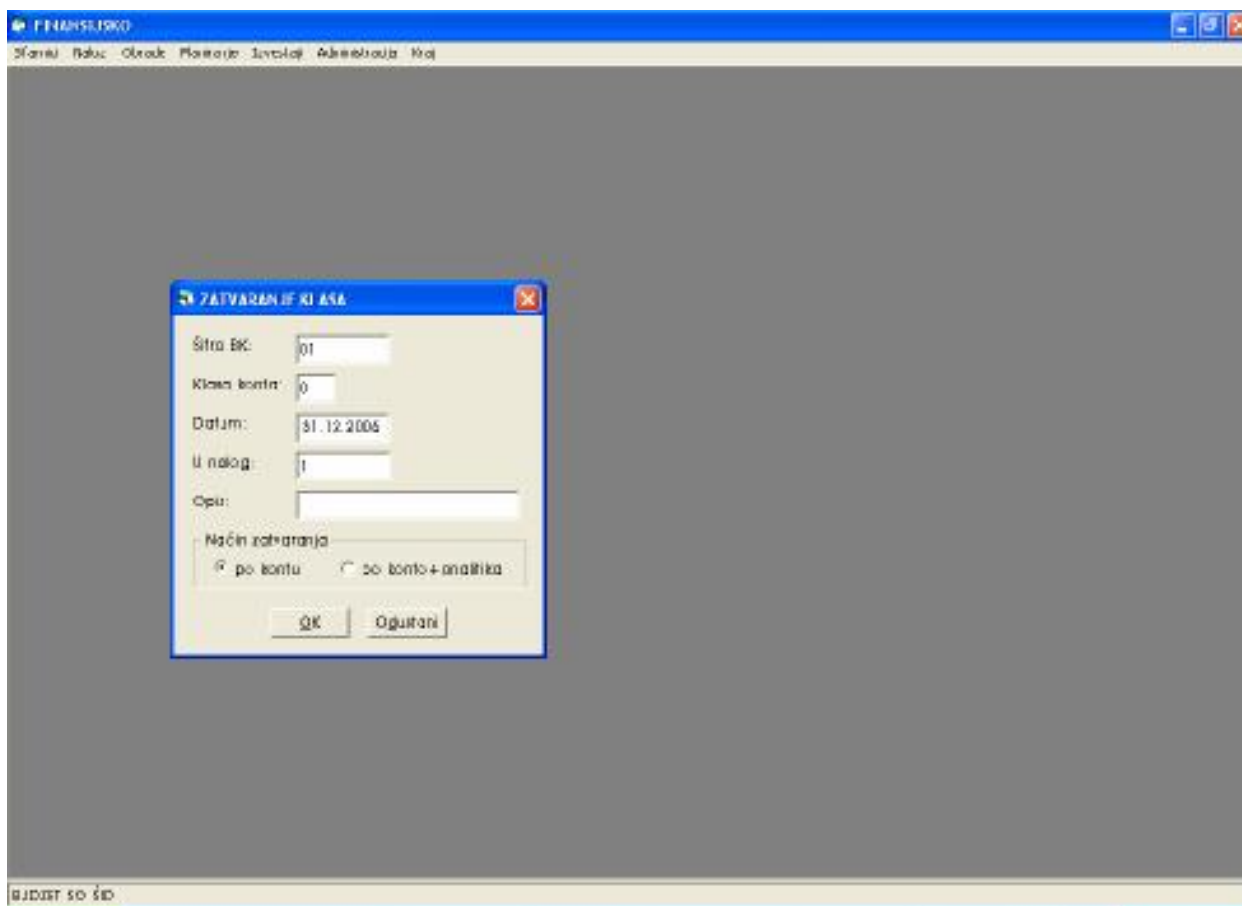

SLIKA 35

- **Šifra BK** - obavezan unos
- **Klasa konta** -
- **Datum** -
- **U nalog** -
- **Opis** -
- **Način zatvaranja** - po kontu, po kontu + analitika

< OK >

< Odustani >

Zatim pritiskom na taster **<OK>** dobijate pregled zatvaranja klase ( slika 36 ).

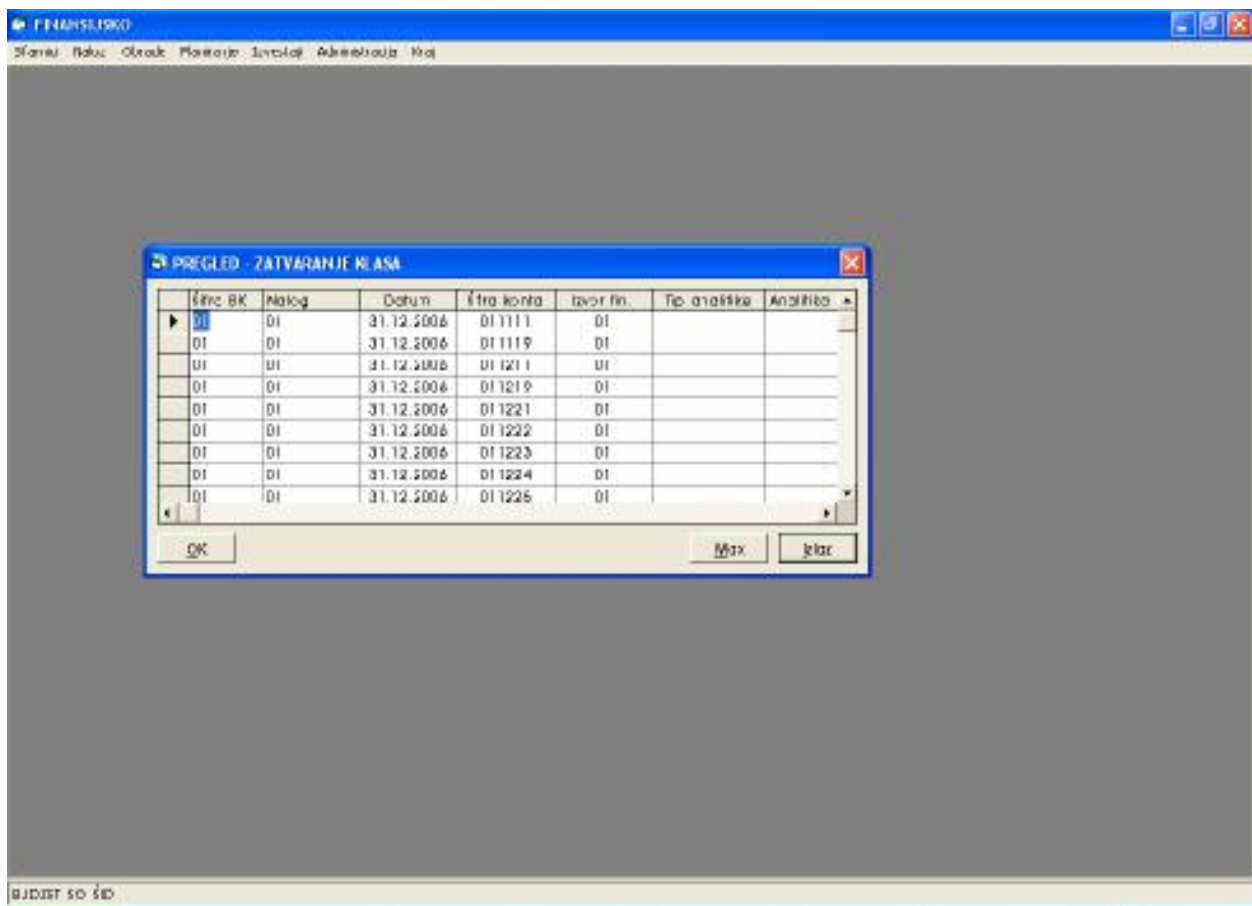

SLIKA 36

## AŽURIRANJE

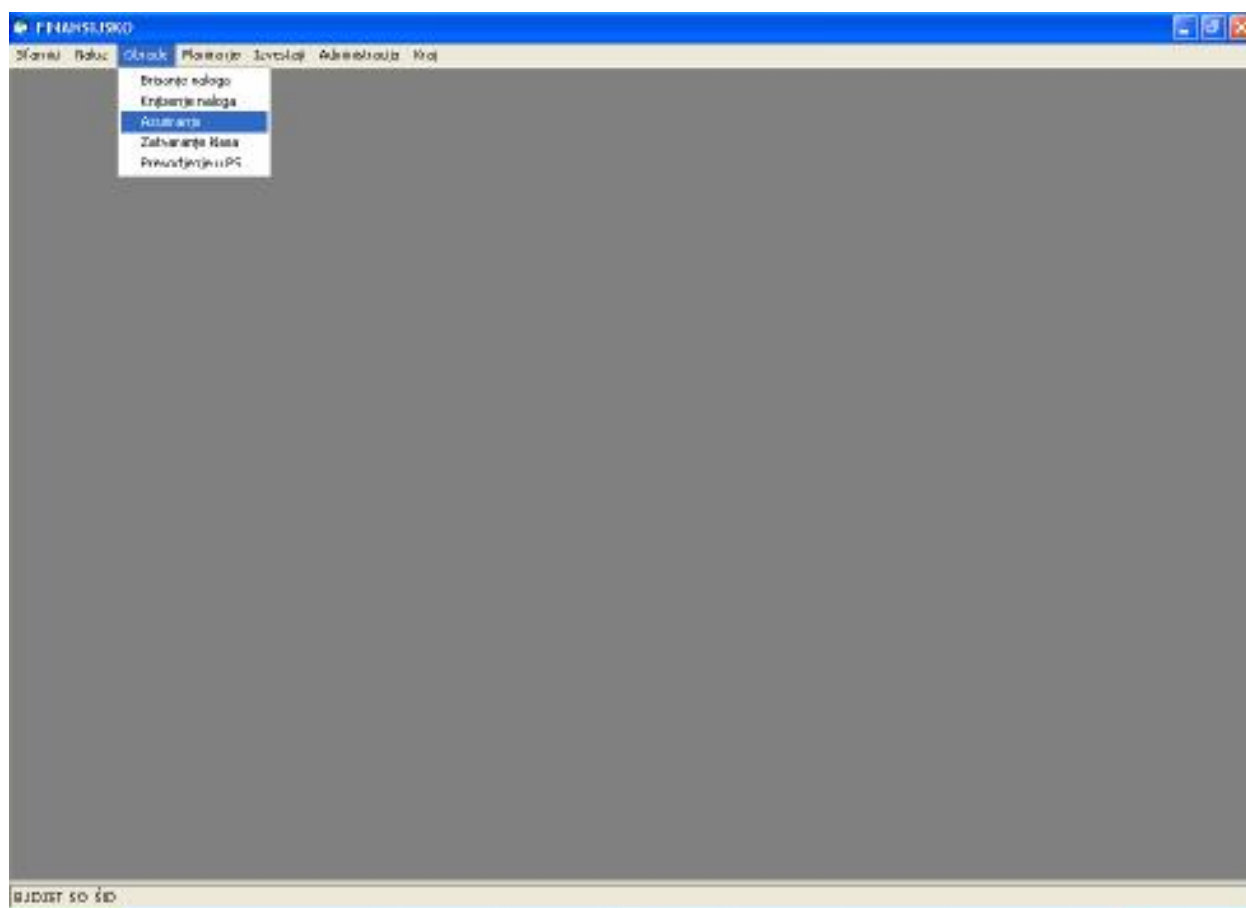

SLIKA 37

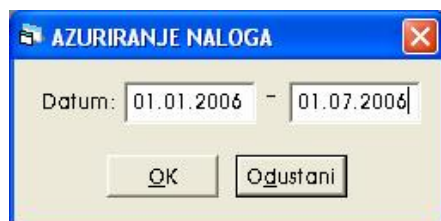

SLIKA 38

## KNJIŽENJE NALOGA

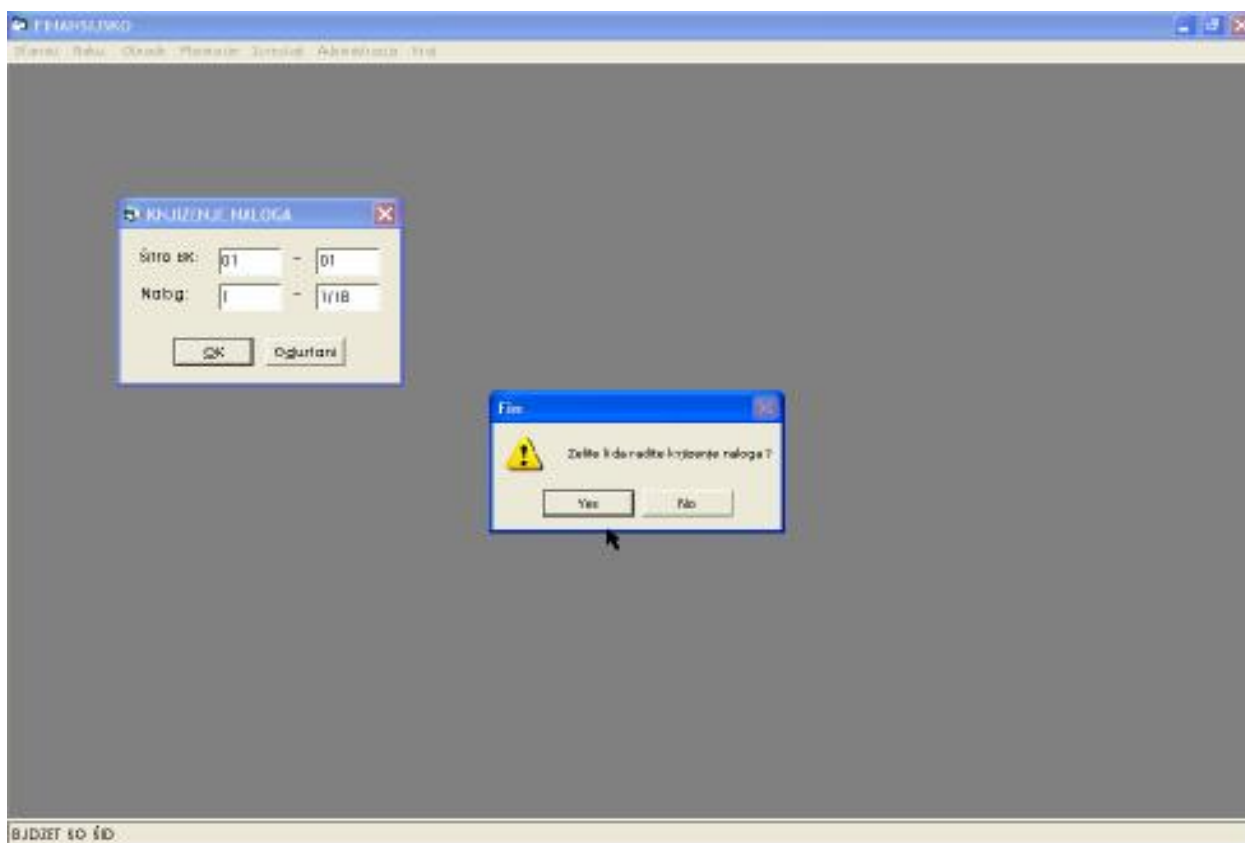

**SLIKA 38**

- **Šifra BK** - obavezan unos šifre
  - **Nalog** - broj naloga (1-1 ili npr. 1-20)
- <OK>  
<Odustani>

Pritiskom na taster <YES> nalozi su proknjiženi ( bilo da je jedan ili više naloga ), zatim dobijate potvrdu da je knjiženje završeno kao na slici 39.

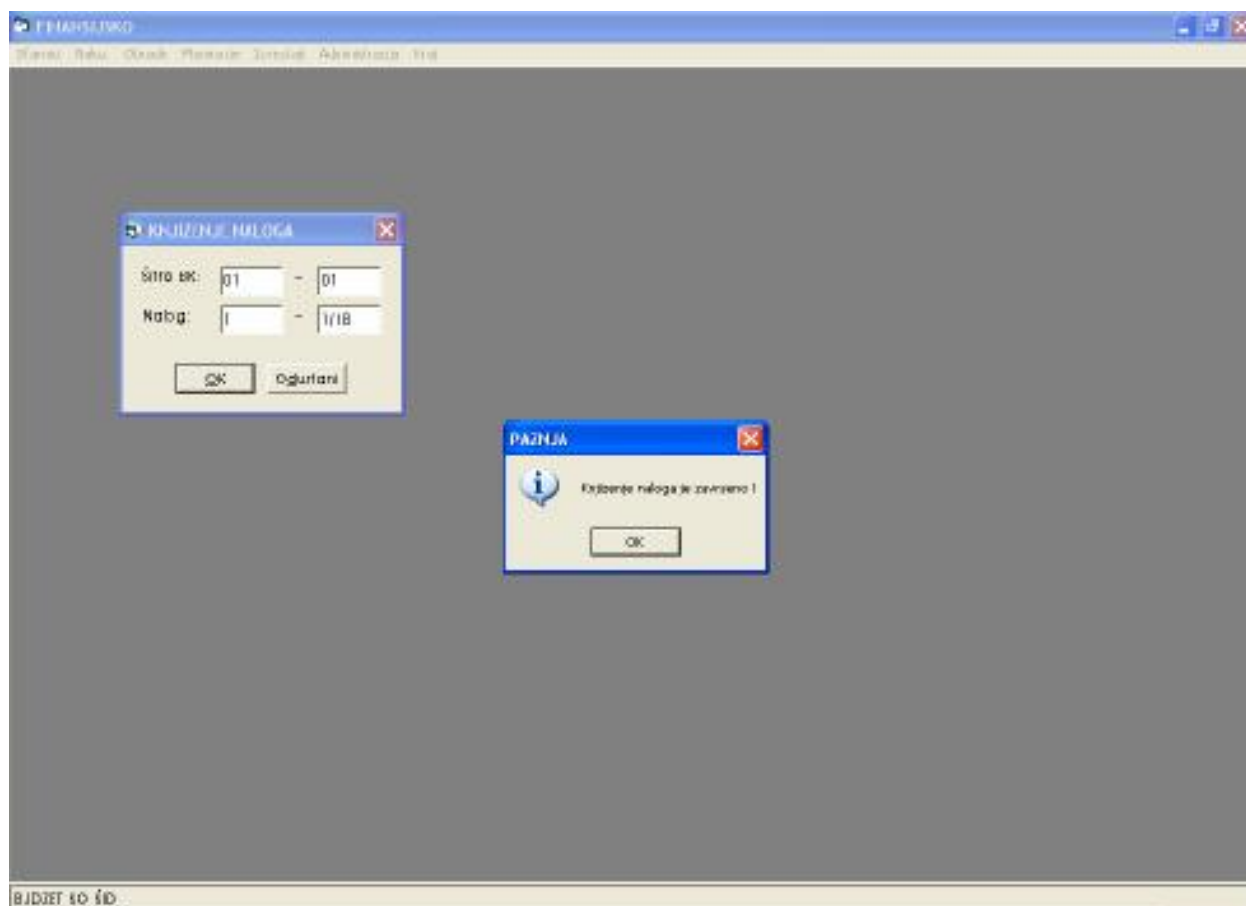

**SLIKA 39**

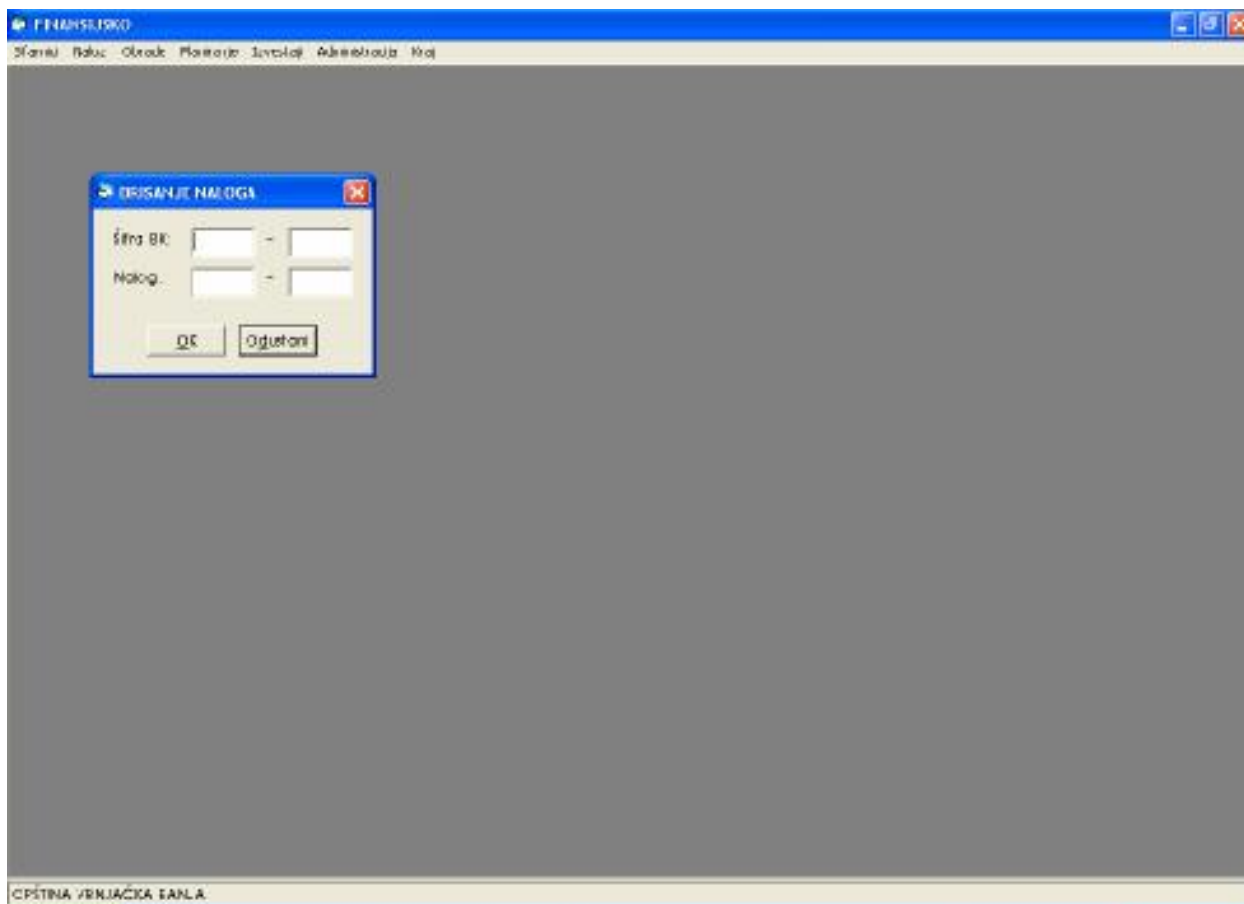

**SLIKA 40**

Brisanje naloga

- **Šifra BK** - obavezan unos šifre
- **Nalog** - broj naloga (1-1 ili npr. 1-20)

<OK>

<Odustani>

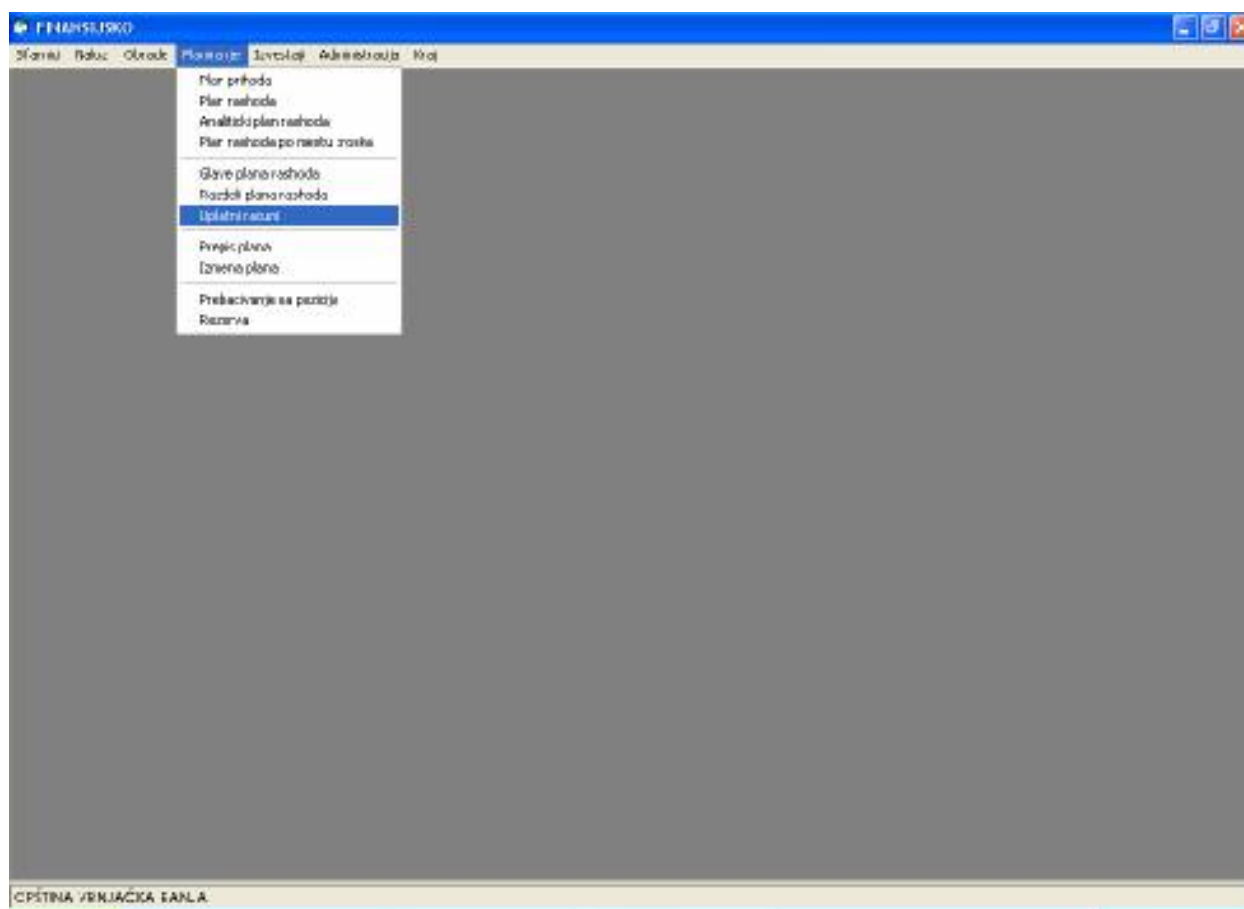
**UPLATNI RAČUN****SLIKA 41**

Uplatni račun isporučujemo uz softver.

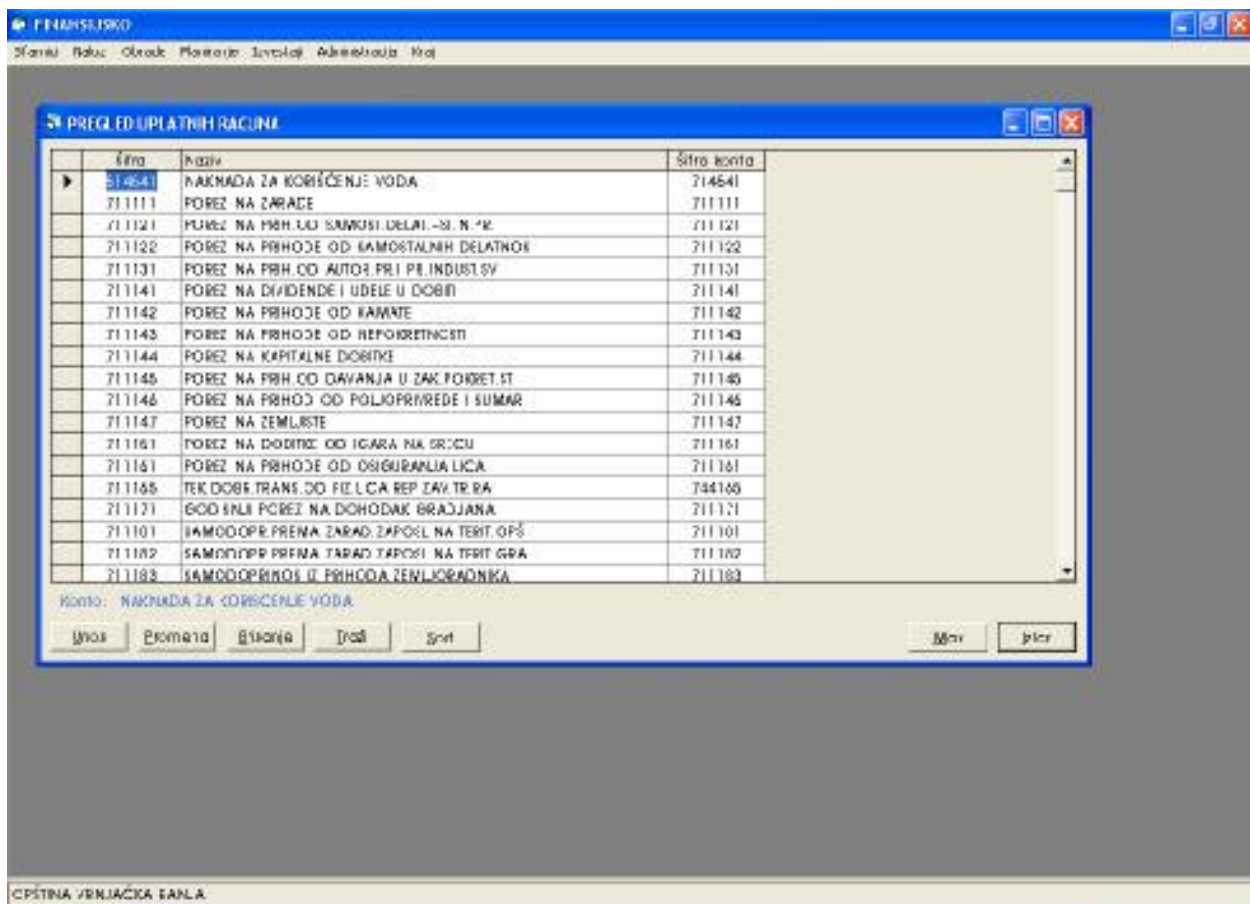

SLIKA 42

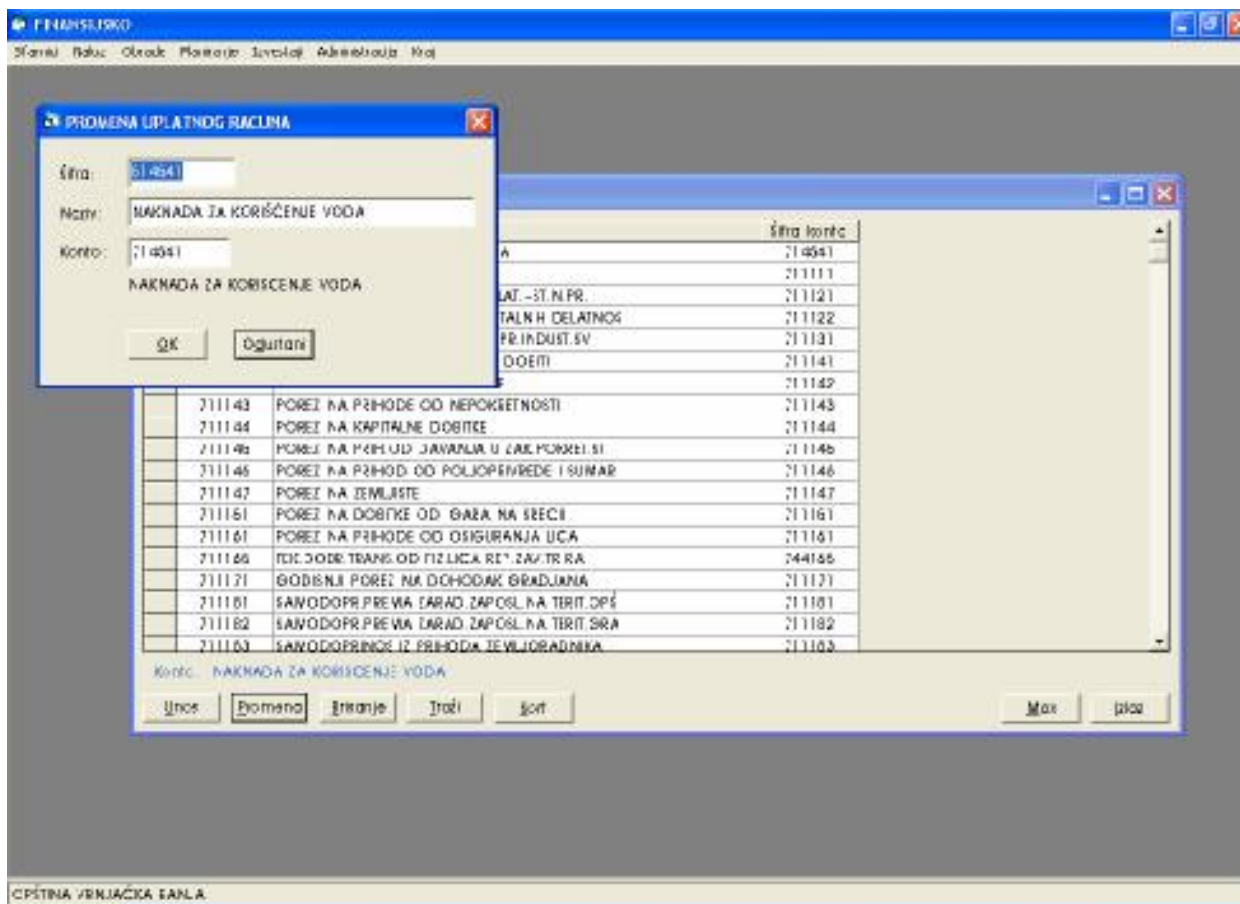

SLIKA 43

U meniju koji dobijate imate sledeće opcije (slika 42 i 43) :

<Unos>, <Promena>, <Brisanje>, <Traži>, <Sort>, <Max> i <Izlaz>.

U opcij <Unos> unose se novi parametri.

U opciji <Promena> menjaju se postojeći podaci.

U opciji <Brisanje>, brišu se podaci za zadati parametar. Pre konačnog brisanja pitaće Vas da li želite da obrišete ili ne.

Pritiskom na <YES> obrisaćete podatak koji ste obeležili, a pritiskom na <NO> vratićete se na početni položaj.

U opciji <Traži> možete da tražite određeni podatak po šifri ili nazivu.

U opciji <Sort> možete sortirati podatke po šifri ili nazivu

U opciji <Max> možete proširiti ekran na čitavu površinu monitora.

U opciji <Izlaz> izlazite iz opcije u kojoj se nalazite.

## RAZDELI PLANA RASHODA

FINANSIJSKO

Planovi Bilaci Otvorak Poslovni Dnevnik Administrativni Kraj

PREGLED RAZDELA PLANA

Sifra BK	Razdeo	Naziv	Podrazlaga	S. d. bor.	Funkto. k.
01	1	SKUPŠTINA OPŠTINE, PREDSEDNIK C		70043	1 2
01	2	OPŠTINSKA UPRAVA		88088	1 1
01	3	OSNOVNO OBRAZOVANJE		70044	9 2
01	4	SREDNJE OBRAZOVANJE		70045	922
01	5	CULTURNI CENTAR		70180	820
01	6	JP RTV VRNJAČKA BANJA I VRNJAČ		70181	820
01	7	BIROTEKA DR. EUSAB RADIĆ		70182	820
01	8	SOCIALNA ZAŠTITA, CENTAR ZA K		70046	010
01	9	DECIJA USTANOVA RADOST		70183	9 1
01	0	PODSTICANJE RAZVOJA TURIZMA		70047	413
01	1	COMUNALNI JAVNI RASHODI			4 0
01	2	COMUNALNI JAVNI RASHODI			820

BK: BUDJET OPŠTINE VRNJAČKA BANJA

Unos Promena Brisanje Itriš Sort

Max

Min

OPŠTINA VRNJAČKA BANJA

SLIKA 44

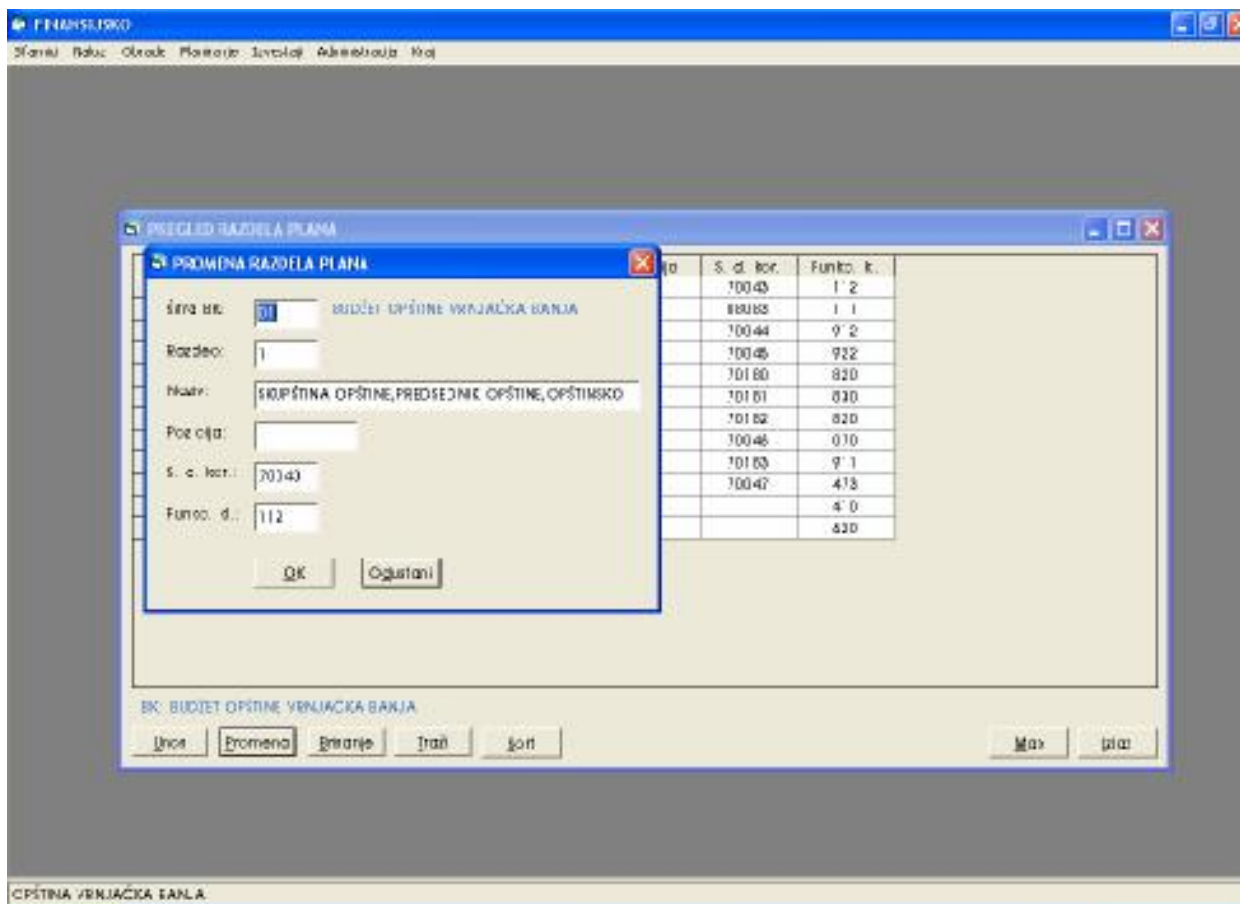

**SLIKA 45**

U meniju koji dobijate imate sledeće opcije (slika 44 i 45) :

**<Unos>**, **<Promena>**, **<Brisanje>**, **<Traži>**, **<Sort>**, **<Max>** i **<Izlaz>**.

U opcij **<Unos>** unose se novi parametri.

- **Šifra BK** - obavezan unos šifre
- **Razdeo** -
- **Naziv** -
- **Pozicija** -
- **S.d.kor.** - šifra direktnog korisnika
- **Funkc.kl** - funkcijska klasifikacija

U opciji **<Promena>** menjaju se postojeći podaci.

U opciji **<Brisanje>**, brišu se podaci za zadati parametar. Pre konačnog brisanja pitaće Vas da li želite da obrišete ili ne.

Pritiskom na **<YES>** obrisaćete podatak koji ste obeležili, a pritiskom na **<NO>** vatićete se na početni položaj.

U opciji **<Traži>** možete da tražite određeni podatak po šifri ili nazivu.

U opciji **<Sort>** možete sortirati podatke po šifri ili nazivu

U opciji **<Max>** možete proširiti ekran na čitavu površinu monitora.

U opciji **<Izlaz>** izlazite iz opcije u kojoj se nalazite.

## GLAVE PLANA RASHODA

FINANSIJSKO

Stanje: Bilan: Osnov: Planirano: Izvodi: Administracija: Kraj

**PREGLAD - GLAVE PLANA RASHODA**

Šifra BK	Razred	Glava	Naziv	Funkc. kl.	Naziv f. d.	Šifra budž. kor.
01	I	I.01	SREDSTVA ZA RAD SO	112		70043
01	I	I.02	SREDSTVA ZA RAD PO/OPŠTINSKO	112		70043
01	I	I.03	OSTALI PRIHODI	112		70043
01	I	I.04	REZERVA BUDŽETA	110		70043
01	I	I.05	UDRUŽENJA I SAVET	133		70043
01	I	I.06	DOTACIJE POLITICKIM STRANKAMA	110		70043
01	I	I.07	NAKNADE ŠTETE USLED ELEMENTAR	160		70043
01	I	I.08	TROŠKOVI PLATNOSTI PROMETA	411		70043
01	I	I.09	SREDSTVA ZA PODSTICANJE RAZV	421		70043
01	I	I.10	ISTORISKI ARHIV	130		70043
01	I	I.11	KULTURNO UMETNICKA DRUŠTVA	820		70043
01	I	I.12	VERSE ZAJEDNICE	840		70043
01	I	I.13	MTEVOPOSISTVO	722		70043
01	I	I.14	POMOĆ NOVOROĐJENČADI	040		70043
01	I	I.15	FINANS.TROS.BORAVKA U VRTICU	911		70043
01	I	I.16	SPORTSKA DVORANA	443		70043
01	I	I.17	NAKNADE ZA SOCIJALNU ZAŠTITU	090		70043
01	I	I.18	SREDSTVA ZA FINANSIRANJE PROJE	400		70043

RK: BUDŽET OPŠTINE VERUJAČKA BANJA  
 Razred: SKUPŠTINA OPŠTINE, PREDSEDNIK OPŠTINE, OPŠTINSKO

Unos Promena Stanje Izlaz Sort

Štam. Ispis

OPŠTINA VERUJAČKA BANJA

SLIKA 46

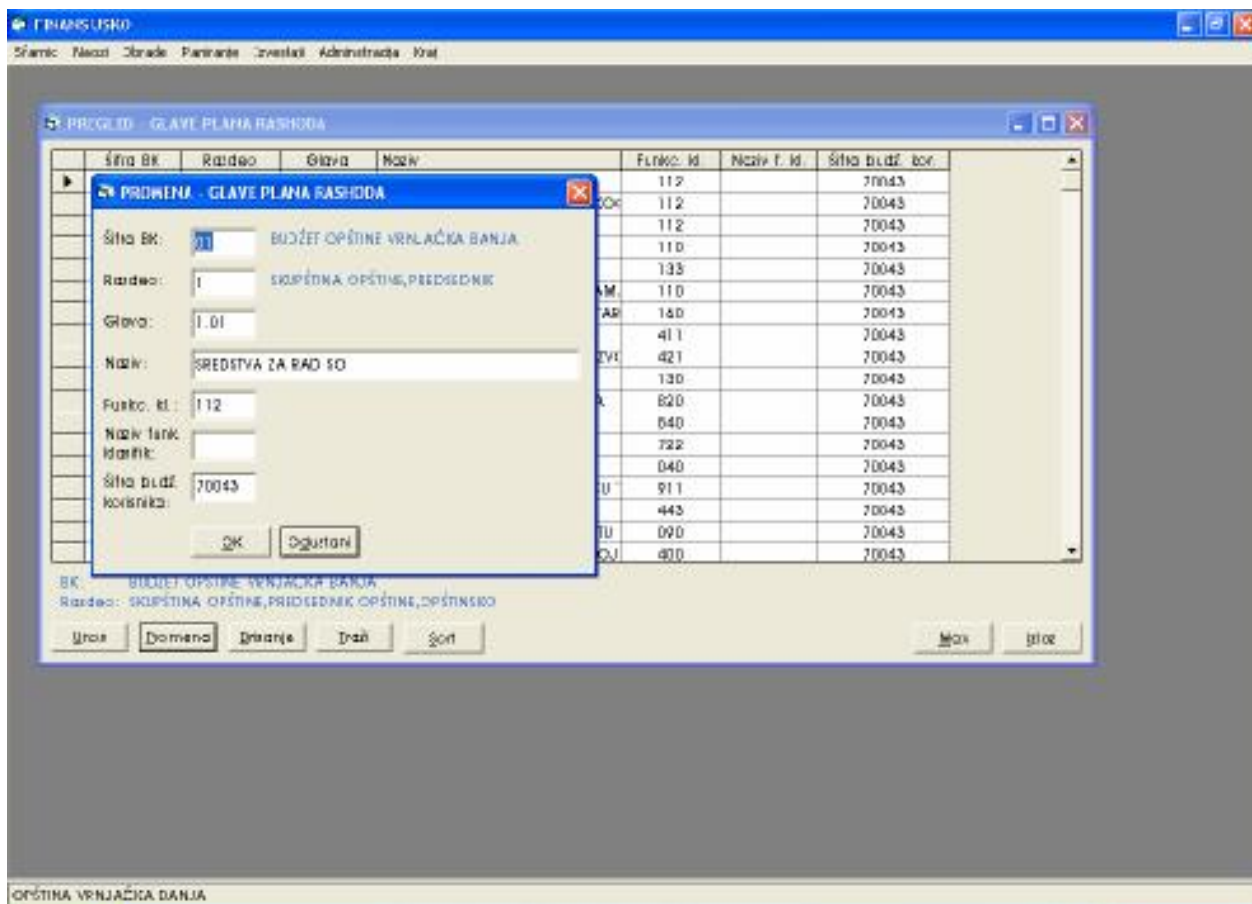

SLIKA 47

U meniju koji dobijate imate sledeće opcije (slika 46 i 47) :

**<Unos>**, **<Promena>**, **<Brisanje>**, **<Traži>**, **<Sort>**, **<Max>** i **<Izlaz>**.

U opcij **<Unos>** unose se novi parametri.

- **Šifra BK** - obavezan unos šifre
- **Razdeo** -
- **Glava** -
- **Naziv** -
- **Funkc. kl.** - funkcijska klasifikacija
- **Naziv funk. kl.** - naziv funkcijske klasifikacije
- **Šifra budž. korisnika** - šifra budžetskog korisnika

- <OK>** - ako su unešeni podaci ispravni, potvrdite da ih prihvatate.
- <Odustani>** - u slučaju da podaci nisu ispravni i treba ih korigovati.

U opciji **<Promena>** menjaju se postojeći podaci.

U opciji **<Brisanje>**, brišu se podaci za zadati parametar. Pre konačnog brisanja pitaće Vas da li želite da obrišete ili ne.

Pritiskom na **<YES>** brišaćete podatak koji ste obeležili, a pritiskom na **<NO>** vratićete se na početni položaj.

U opciji **<Traži>** možete da tražite određeni podatak po šifri ili nazivu.

U opciji **<Sort>** možete sortirati podatke po šifri ili nazivu.

U opciji **<Max>** možete proširiti ekran na čitavu površinu monitora.

U opciji **<Izlaz>** izlazite iz opcije u kojoj se nalazite.

## PLAN PRIHODA

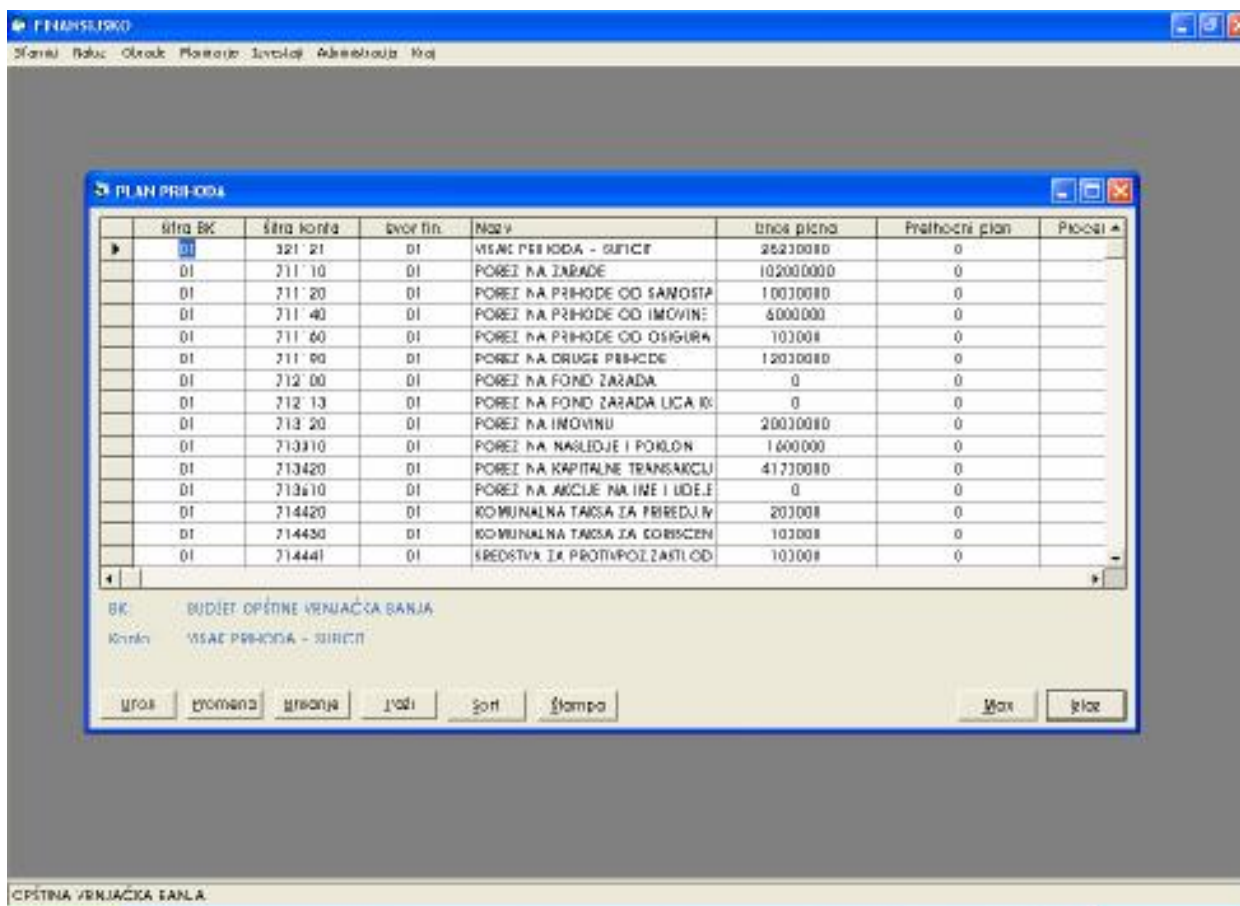

SLIKA 48

U meniju koji dobijate imate sledeće opcije (slika 48) :

<Unos>, <Promena>, <Brisanje>, <Traži>, <Sort>, <Štampa>, <Max> i <Izlaz>.

U opciji <Promena> menjaju se postojeći podaci.

U opciji <Brisanje>, brišu se podaci za zadati parametar. Pre konačnog brisanja pitaće Vas da li želite da obrišete ili ne.

Pritiskom na <YES> obrisate podatak koji ste obeležili, a pritiskom na <NO> vratite se na početni položaj.

U opciji <Traži> možete da tražite određeni podatak po šifri ili nazivu.

U opciji <Sort> možete sortirati podatke po šifri ili nazivu.

Opcija <Štampa> možete štampati.

U opciji <Max> možete proširiti ekran na čitavu površinu monitora.

U opciji <Izlaz> izlazite iz opcije u kojoj se nalazite.

**PRIDJENA PLANA PRIHODA**

Šifra BK: 01 EUĐET OPŠTNE VERJAJČKA EANLA  
 Šifra konta: 321121 VSAK PRIHODA - SURCT  
 Šifra izvora finansiranja: 01 Budjet  
 Naziv: VSAK PRIHODA - SURCT

Iznos plana: 25,200,000.00  
 Prethodni plan: 3.00  
 Procenat izmene: 3.00  
 Iznos izmene: 3.00  
 Iznos rebalansa: 3.00

I plan: 0.00  
 II plan: 0.00  
 III plan: 0.00  
 IV plan: 0.00  
 Procenat: 25,200,000.00

Januar: 0.00 % 3.00	Februar: 0.00 % 0.00	Mart: 0.00 % 0.00
April: 0.00 % 3.00	Maj: 0.00 % 0.00	Jun: 0.00 % 0.00
Jul: 0.00 % 3.00	August: 0.00 % 0.00	September: 0.00 % 0.00
Oktober: 0.00 % 3.00	Novembar: 0.00 % 0.00	Decembar: 0.00 % 0.00

Iznos na koncu: 0.00

OK Odustani

**SLIKA 49**

U opcij <Unos> (slika 49) unose se novi parametri.

- Šifra BK - obavezan unos šifre
- Šifra konta -
- Šifra izvora finansiranja -
- Naziv -
- Iznos plana -
- Prethodni plan -
- Procenat izmene -
- Iznos izmene -
- Iznos rebalansa -
- Plan I, II, III, IV -

<OK> - ako su unešeni podaci ispravni, potvrdite da ih prihvatate.  
 <Odustani> - u slučaju da podaci nisu ispravni i treba ih korigovati.

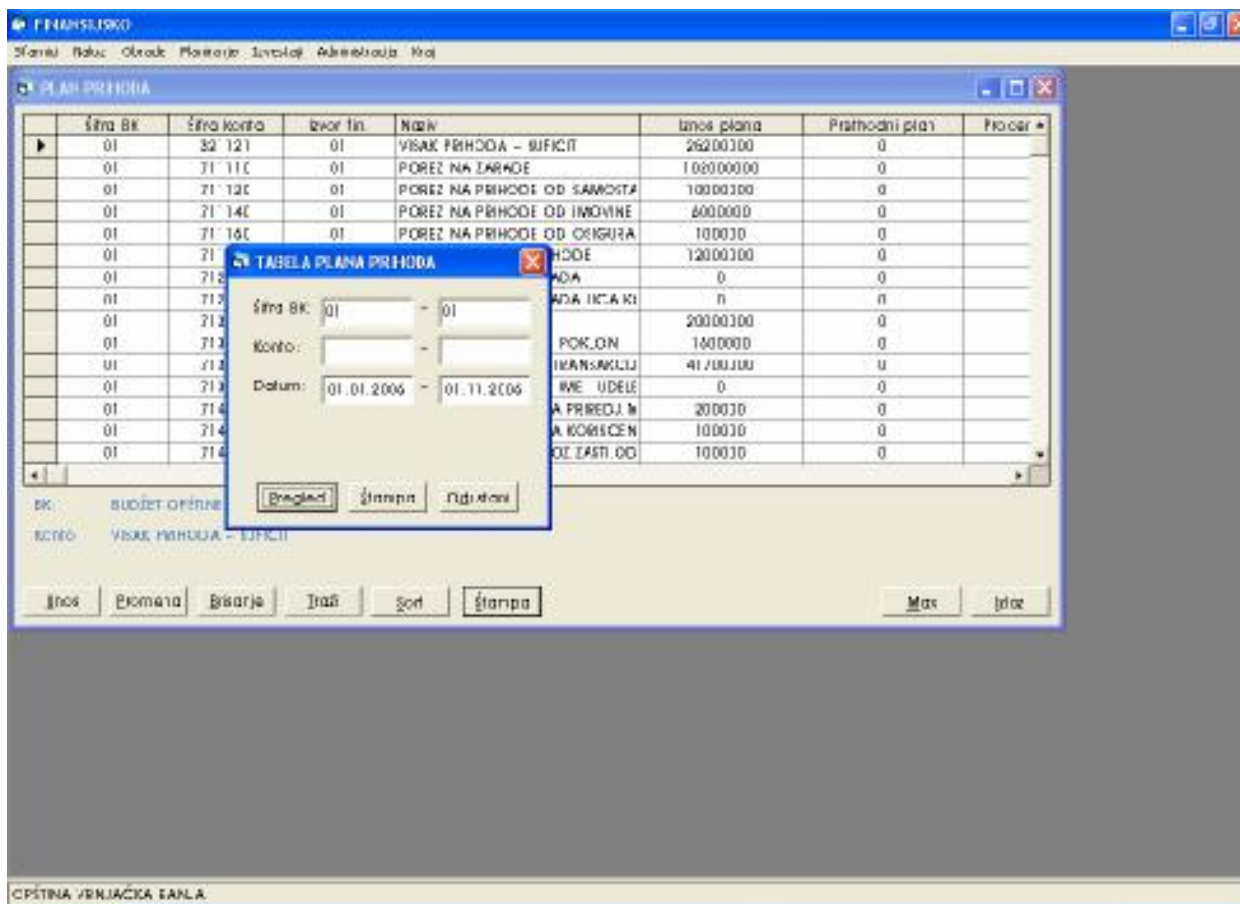

SLIKA 50

U opciji **štampa** imate mogućnost **pregleda tabele** plana prihoda (slika 51), preporučujemo da pre štampe uvek uradite pregled, ukoliko ste nešto pogrešno uneli taster **odustani** vratiće Vas na prethodnu stranu ( slika 49), zatim pritisnite taster **promena** i ispravite pogrešno unete parametre. Postupak je isti u celom programu.

OPŠTINA VINJAČKA BANJA

PLAN PRIHODA

BUDŽET OPŠTINE VINJAČKA BANJA

Za period: 01.01.2008 - 31.12.2008

Ekono- mika klasifi- kacija	Opis	Sredstva iz budžeta	Sredstva iz poslovnih izvora	Sredstva iz ostalih izvora	Ukupno	Struktura u %
1	2	3	4	5	6	7
021101	POSREDOVANJE U PROMETU NEPOKRETNOSTI	25.200.000,00	0,00	0,00	25.200.000,00	6,60
021109	POSREDOVANJE U PROMETU POSLOVANJA	25.200.000,00	0,00	0,00	25.200.000,00	6,60
711110	POSREDOVANJE U PROMETU NEPOKRETNOSTI	100.000.000,00	0,00	0,00	100.000.000,00	27,82
711120	POSREDOVANJE U PROMETU POSLOVANJA	10.000.000,00	0,00	0,00	10.000.000,00	2,80
711140	POSREDOVANJE U PROMETU POSLOVANJA	5.000.000,00	0,00	0,00	5.000.000,00	1,39
711150	POSREDOVANJE U PROMETU POSLOVANJA	100.000,00	0,00	0,00	100.000,00	0,03
711160	POSREDOVANJE U PROMETU POSLOVANJA	12.000.000,00	0,00	0,00	12.000.000,00	3,30
711180	POSREDOVANJE U PROMETU POSLOVANJA	120.000.000,00	0,00	0,00	120.000.000,00	34,48
712100	POSREDOVANJE U PROMETU POSLOVANJA	0,00	0,00	0,00	0,00	0,00
712110	POSREDOVANJE U PROMETU POSLOVANJA	0,00	0,00	0,00	0,00	0,00
712180	POSREDOVANJE U PROMETU POSLOVANJA	0,00	0,00	0,00	0,00	0,00
712120	POSREDOVANJE U PROMETU POSLOVANJA	20.000.000,00	0,00	0,00	20.000.000,00	5,50
712140	POSREDOVANJE U PROMETU POSLOVANJA	1.500.000,00	0,00	0,00	1.500.000,00	0,42
712150	POSREDOVANJE U PROMETU POSLOVANJA	41.200.000,00	0,00	0,00	41.200.000,00	11,38
712160	POSREDOVANJE U PROMETU POSLOVANJA	0,00	0,00	0,00	0,00	0,00
712180	POSREDOVANJE U PROMETU POSLOVANJA	62.300.000,00	0,00	0,00	62.300.000,00	17,27

SLIKA 51

b1 b2 b3 b4

Comment [b1]: Prelazak na drugu stranicu

Comment [b2]: uvećanje slike na monitoru

Comment [b3]: štampanje

Comment [b4]: zatvaranje pregleda

Na slici 51 u donjem delu imate broj strana npr.( 1-4 to je broj stranica koje su spremne za štampu ) zatim strelice levo i desno, pomoću kojih prelazite na drugu stranicu, zatim tri kvadrata služe za uvećanje slike na monitoru, štampač da odštampate dokument i close da ga zatvorite.

## PLAN RASHODA

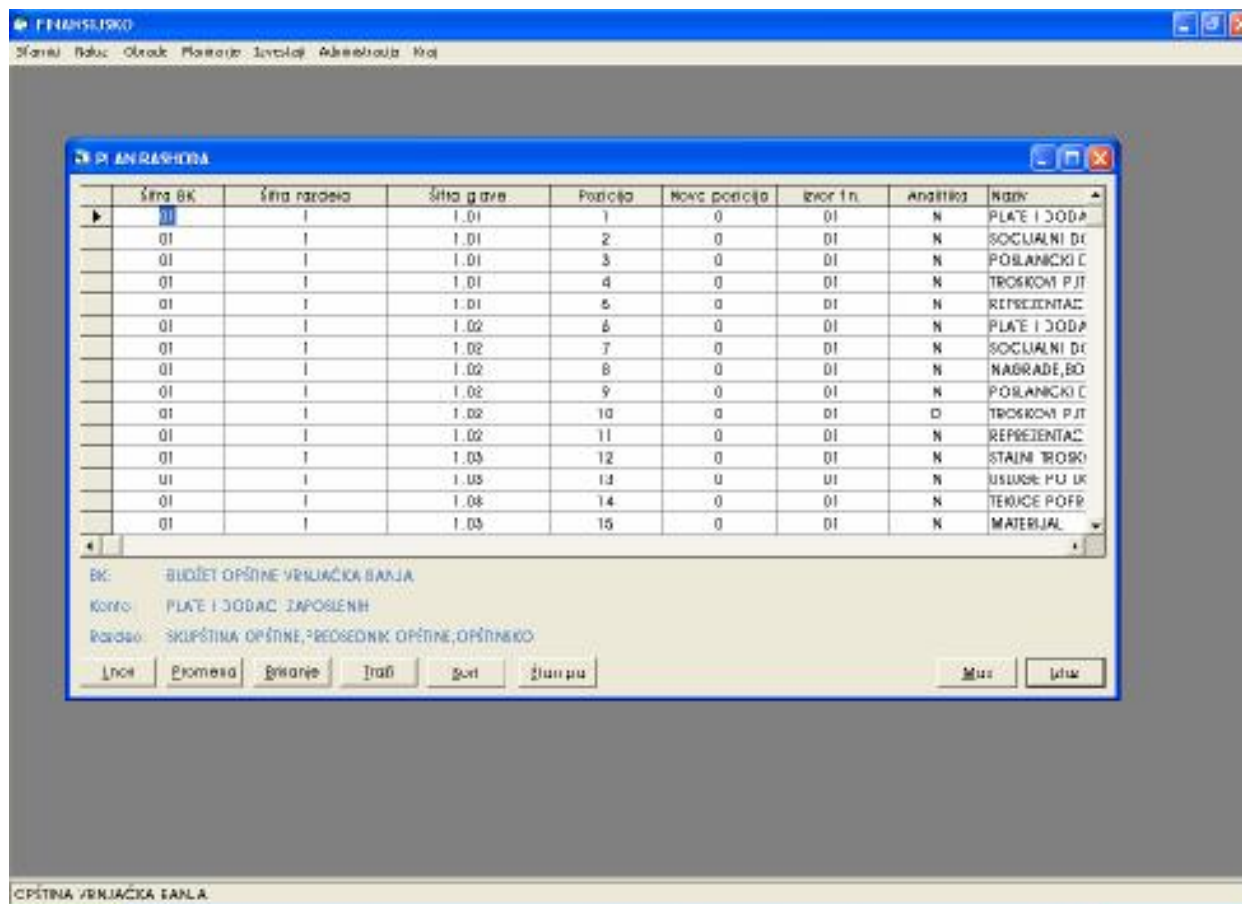

SLIKA 52

U meniju koji dobijate imate sledeće opcije (slika 52) :

<Unos>, <Promena>, <Brisanje>, <Traži>, <Sort>, <Štampa>, <Max> i <Izlaz>.

U opciji <Promena> menjaju se postojeći podaci.

U opciji <Brisanje>, brišu se podaci za zadati parametar. Pre konačnog brisanja pitaće Vas da li želite da obrišete ili ne.

Pritiskom na <YES> obrisate podatak koji ste obeležili, a pritiskom na <NO> vratite se na početni položaj.

U opciji <Traži> možete da tražite određeni podatak po šifri ili nazivu.

U opciji <Sort> možete sortirati podatke po šifri ili nazivu.

Opcija <Štampa> možete štampati.

U opciji <Max> možete proširiti ekran na čitavu površinu monitora.

U opciji <Izlaz> izlazite iz opcije u kojoj se nalazite.

SLIKA 53

U opcij <Unos> (slika 53) unose se novi parametri.

- **Šifra BK** - obavezan unos šifre
- **Šifra razdela** -
- **Glava** -
- **Funkc.kl** - funkcijska klasifikacija
- **Pozicija** -
- **Izvor finansiranja** -
- **Analitika** -
- **Šifra konta** -
- **Naziv** -
- **Plan I, II, III, IV** -

<OK> - ako su unešeni podaci ispravni, potvrdite da ih prihvatate.  
 <Odustani> - u slučaju da podaci nisu ispravni i treba ih korigovati.

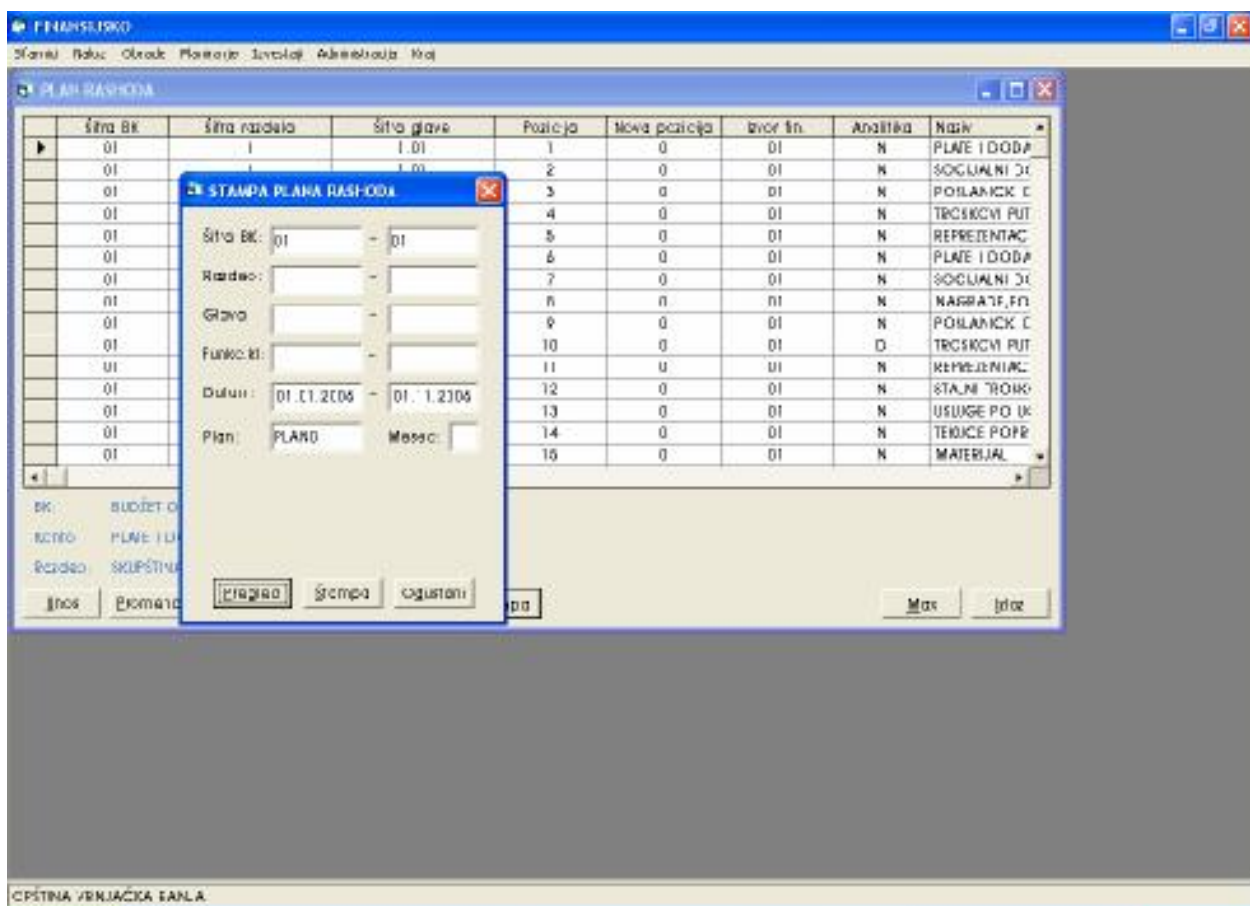

**SLIKA 54**

U opciji <štampa> unesite šifru budžetskog korisnika i pritisnite pregled i dobićete sliku 55.

OPŠTINA VRNJAČKA BANJA

01.11.2006

PLAN RASHODA  
POSEBAN DEO

01 BUDŽET OPŠTINE VRNJAČKA BANJA

Za period: 01.01.2006 – 01.11.2006

Funkci- onalna klasifikacija	Brz poruke	Analiti- čka	Ekonomika klasifikacija	Opis	Sredstva iz budžeta 01	Sredstva iz opštinskih izvora 04	Sredstva iz ostalih izvora	Ukupno Plan za 2006	Struktura %
Razdeo 1 OPŠTINA OPŠTINE,PRESEDNIK OPŠTINE,OPŠTINSKO									
Glava 1.01 SREDSTVA ZA RAD SO									
Funkci.kl. 112									
1'2	1,0		411000	PLATE I ZODICI ZAPOSLEN+	1.729.300,00	0,00	0,00	1.729.300,00	0,40
1'2	2,0		412000	SOCIJALNE DOPRINOSI NA TRET POSLODA	497.300,00	0,00	0,00	497.300,00	0,10
1'2	3,0		417200	POSILANJE DOBROTA	2.280.300,00	0,00	0,00	2.280.300,00	0,59
1'2	4,0		423000	TRČEKOM PUTOVANJA	1045.300,00	0,00	0,00	1.045.300,00	0,24
1'2	5,0		423700	REPREZENTACIJA	900.300,00	0,00	0,00	900.300,00	0,21
Ukupno za funkci.kl. 112					6.351.300,00	0,00	0,00	6.351.300,00	1,46
Ukupno za glavu 1.01 SREDSTVA ZA RAD SO					6.351.300,00	0,00	0,00	6.351.300,00	1,45
Glava 1.02 SREDSTVA ZA RAD PO OPŠTINSKOM VEŠA I NABAVLJANJE									
Funkci.kl. 112									
1'2	5,0		411000	PLATE I ZODICI ZAPOSLEN+	3675.300,00	0,00	0,00	3.675.300,00	0,96
1'2	7,0		412000	SOCIJALNE DOPRINOSI NA TRET POSLODA	940.300,00	0,00	0,00	940.300,00	0,10
1'2	8,0		416000	NADRAZLOBIJE I OSTALI POSILNI RASH	1615.300,00	0,00	0,00	1.615.300,00	0,37
1'2	9,0		417200	POSILANJE DOBROTA	1.520.300,00	0,00	0,00	1.520.300,00	0,35
1'2	10,0		423000	TRČEKOM PUTOVANJA	1045.300,00	0,00	0,00	1.045.300,00	0,24

1 / 30

150 / 150 1 / 4 150 100%

SLIKA 55

Na stranici 57 ovog uputstva imate objašnjenje vezano za pregled.

## ANALITIČKI PLAN RASHODA

[illegible]**SLIKA 56**

## PLAN RASHODA PO MESTU TROŠKA

**FINANSIJSKO**

Planovi, Bilanci, Odluke, Planiranje, Izvodi, Administracija, Kraj

**PROJENA PODATAKA O MESTU TROŠKA**

Šifra BK:

Šifra razdela:

Glava:

Pozicija:

Šifra izvora finansiranja:

Mesto troška:

Šifra konta:

Naziv:

Iznos plana:  0.00

Iznos rebalansa:  0.00

I plan:  0.00

II plan:  0.00

III plan:  0.00

IV plan:  0.00

Januar	Februar	Mart	April	Maj	Jun	Jul	Avgust	Septembar	Oktobar	Novembar	Decembar
0.00 % 0.10	0.00 % 0.00	0.00 % 0.00	0.00 % 0.10	0.00 % 0.00	0.00 % 0.00	0.00 % 0.10	0.00 % 0.00	0.00 % 0.00	0.00 % 0.00	0.00 % 0.00	0.00 % 0.00

Ukupno za poziciju:

CPŠTINA VERUJAOČKA BANJA

**SLIKA 58**

- Šifra BK - obavezan unos šifre
- Šifra razdela -
- Glava -
- Pozicija -
- Šifra izvora finansiranja -
- Mesto troška -
- Šifra konta -
- Naziv -
- Iznos plana -
- Iznos rebalansa -
- Plan I, II, III, IV -

<OK> - ako su unešeni podaci ispravni, potvrdite da ih prihvatate.

<Odustani> - u slučaju da podaci nisu ispravni i treba ih korigovati.

## PREBACIVANJE SA POZICIJE

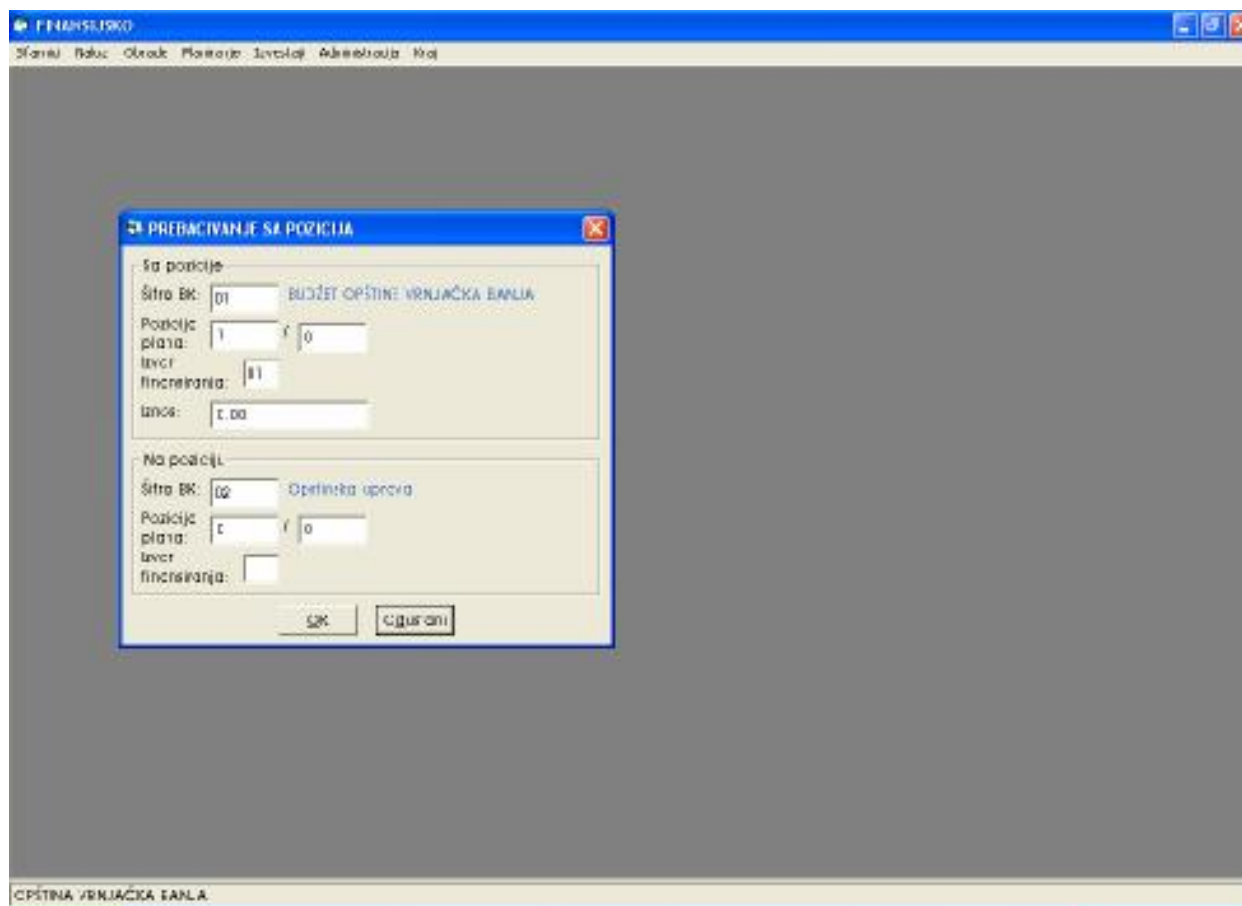

SLIKA 59

### Sa pozicije

- **Šifra BK** - obavezan unos
- **Pozicija plana** - unosi se pozicija plana sa koje se vrši prebacivanje
- **Izvor finansiranja** - šifra izvora finansiranja
- **Iznos** - iznos koji se prebacuje

### Na poziciju

- **Šifra BK** - obavezan unos
- **Pozicija plana** - unosi se pozicija plana sa koje se vrši prebacivanje
- **Izvor finansiranja** - šifra izvora finansiranja
- **Iznos** - iznos koji se prebacuje

<OK> - ako su unešeni podaci ispravni, potvrdite da ih prihvatate.  
<Odustani> - u slučaju da podaci nisu ispravni i treba ih korigovati.

**Prepis plana**  
**Izmena plana**  
**Rezerva**

# 5.

## -----IZVEŠTAJI-----

### KARTICA ( Konta )

FINANSIJSKO

Šifra BK: 01 - 01

Izbor analitike

☐ Kupci i dobavljači ☐ BK

☐ Zapostveni ☐ Finčeka lica

☐ Indirektni kontinuitet ☒ Baz. analitika

☐ Kontinuitet SDDT

Analitika: -

Konto: 21111 - 12111

Datum: 31.01.2006 - 31.12.2006

Kurs: SRBIJA

☐ Analitički ☐ Zbirno ☐ Zbirna analitika

☐ Po izvorima finansiranja

Pregled Štampa Odustani

CPŠTINA VERUJAOČA BANJA

SLIKA 60

- Šifra BK - obavezan unos
- Izbor analitike -
- Analitika -
- Konto -
- Datum -
- Kurs -
- Analitički,zbirno,zbirna analitika -
- Po izvorima finansiranja -

<Pregled>,<Štampa> <Odustani>

Kada pritisnete pregled ( što Vam preporučujemo uvek pre konačne štampe ) dobijate sledeću sliku:

OPŠTINA VUKOVARSKA BANJA

30.11.2008

93 BUDŽET OPŠTINE VUKOVARSKA BANJA

KARTICA KONTA

81 41 04 06 - 81 7 0 0 0 0 0

BUDŽET 121111 31.03.2008

KONTA

KONTA 811

Opština mjesec Poslovni mesec	Poslovni mjesec	Broj dokumenta	Ukupni preduzeća	Ukupni iznos	Ukupni iznos	Ukupni iznos	Ukupni iznos	Ukupni iznos
81.41.04.06	81.41.04.06							
81.41.04.06	81.41.04.06							
81.41.04.06	81.41.04.06							
81.41.04.06	81.41.04.06							
81.41.04.06	81.41.04.06							
81.41.04.06	81.41.04.06							
81.41.04.06	81.41.04.06							
81.41.04.06	81.41.04.06							
81.41.04.06	81.41.04.06							
81.41.04.06	81.41.04.06							
81.41.04.06	81.41.04.06							
81.41.04.06	81.41.04.06							
81.41.04.06	81.41.04.06							
81.41.04.06	81.41.04.06							
81.41.04.06	81.41.04.06							
81.41.04.06	81.41.04.06							
81.41.04.06	81.41.04.06							
81.41.04.06	81.41.04.06							
81.41.04.06	81.41.04.06							
81.41.04.06	81.41.04.06							
81.41.04.06	81.41.04.06							
81.41.04.06	81.41.04.06							
81.41.04.06	81.41.04.06							
81.41.04.06	81.41.04.06							
81.41.04.06	81.41.04.06							
81.41.04.06	81.41.04.06							
81.41.04.06	81.41.04.06							
81.41.04.06	81.41.04.06							
81.41.04.06	81.41.04.06							
81.41.04.06	81.41.04.06							
81.41.04.06	81.41.04.06							
81.41.04.06	81.41.04.06							
81.41.04.06	81.41.04.06							
81.41.04.06	81.41.04.06							
81.41.04.06	81.41.04.06							
81.41.04.06	81.41.04.06							
81.41.04.06	81.41.04.06							
81.41.04.06	81.41.04.06							
81.41.04.06	81.41.04.06							
81.41.04.06	81.41.04.06							
81.41.04.06	81.41.04.06							
81.41.04.06	81.41.04.06							
81.41.04.06	81.41.04.06							
81.41.04.06	81.41.04.06							
81.41.04.06	81.41.04.06							
81.41.04.06	81.41.04.06							
81.41.04.06	81.41.04.06							
81.41.04.06	81.41.04.06							
81.41.04.06	81.41.04.06							
81.41.04.06	81.41.04.06							
81.41.04.06	81.41.04.06							
81.41.04.06	81.41.04.06							
81.41.04.06	81.41.04.06							
81.41.04.06	81.41.04.06							
81.41.04.06	81.41.04.06							
81.41.04.06	81.41.04.06							
81.41.04.06	81.41.04.06							
81.41.04.06	81.41.04.06							
81.41.04.06	81.41.04.06							
81.41.04.06	81.41.04.06							
81.41.04.06	81.41.04.06							
81.41.04.06	81.41.04.06							
81.41.04.06	81.41.04.06							
81.41.04.06	81.41.04.06							
81.41.04.06	81.41.04.06							
81.41.04.06	81.41.04.06							
81.41.04.06	81.41.04.06							
81.41.04.06	81.41.04.06							
81.41.04.06	81.41.04.06							
81.41.04.06	81.41.04.06							
81.41.04.06	81.41.04.06							
81.41.04.06	81.41.04.06							
81.41.04.06	81.41.04.06							
81.41.04.06	81.41.04.06							
81.41.04.06	81.41.04.06							
81.41.04.06	81.41.04.06							
81.41.04.06	81.41.04.06							
81.41.04.06	81.41.04.06							
81.41.04.06	81.41.04.06							
81.41.04.06	81.41.04.06							
81.41.04.06	81.41.04.06							
81.41.04.06	81.41.04.06							
81.41.04.06	81.41.04.06							
81.41.04.06	81.41.04.06							
81.41.04.06	81.41.04.06							
81.41.04.06	81.41.04.06							
81.41.04.06	81.41.04.06							
81.41.04.06	81.41.04.06							
81.41.04.06	81.41.04.06							
81.41.04.06	81.41.04.06							
81.41.04.06	81.41.04.06							
81.41.04.06	81.41.04.06							
81.41.04.06	81.41.04.06							
81.41.04.06	81.41.04.06							
81.41.04.06	81.41.04.06							
81.41.04.06	81.41.04.06							
81.41.04.06	81.41.04.06							
81.41.04.06	81.41.04.06							
81.41.04.06	81.41.04.06							
81.41.04.06	81.41.04.06							
81								

## KARTICA (Analitike)

SLIKA 62

- Šifra BK - obavezan unos
- Izbor analitike -
- Analitika -
- Konto -
- Datum -
- Kurs -
- Analitički,zbirno,zbirna analitika -
- Po izvorima finansiranja -

<Pregled>,<Štampa> <Odustani>

1 of 203 | Cancel | Done | 8671 of 8671 | Total 8671 | 100%

## KARTICA (Mesta troška)

Šifra BK: [ ] - [ ]

Izbor analitike:

☐ Suput i dobavljači ☐ BK

☐ Isposteni ☐ Račica i da

☐ nastavni korisnici ☒ bez analitika

☐ Šifra i SDOT

Analitika: [ ] - [ ]

Konto: [000000] - [999999]

Datum: [01.01.2006] - [31.12.2006]

Kurs: [SRBUNA]

☐ Zbirno

☐ Po izvorima finansiranja

Mesto troška: [003] - [003]

[Pregled] [Štampa] [Odustani]

CPŠTINA VEKJACKA SANLA

SLIKA 64

- Šifra BK - obavezan unos
- Izbor analitike -
- Analitika -
- Konto -
- Datum -
- Kurs -
- Analitički,zbirno,zbima analitika -
- Po izvorima finansiranja -

<Pregled>,<Štampa> <Odustani>

OPSTREŠ: OPŠTINSKI BUDŽET

1211.200

81 BUDŽET OPŠTINE: OPŠTINSKI BUDŽET

FARMICA MESTA TRGOŠKA

401.200 - 25.12.200

887 KAPITALNE IZDAJKE

1211.200

POČETAK GODINE

1211.200

Godina izdaja	Godina izdaja	Godina izdavanja	Godina izdavanja	Godina izdavanja	Godina izdavanja	Godina izdavanja	Godina izdavanja
12	2011.200		2011.200	OPŠTINSKI BUDŽET	4.400.00	0.00	4.400.00
Iznos izdaja:					4.400.00	0.00	4.400.00

1211.200

1211.200

1211.200

1211.200

1211.200

1211.200

1211.200

1211.200

SLIKA 65

## KARTICA ( Pozicije plana)

FINANSIJSKO

Šifra BK: [ ]

Izbor analitike:

☐ ukupni i dobavljači ☐ BK

☐ dopisani ☐ računski

☐ nastavni materijali ☒ bez analitike

☐ kontrolni SDOT

Analitika: [ ] - [ ]

Konto: [ ] - [ ]

Datum: 01.01.2006 - 31.12.2006

Kurs: BRLJA

☐ Zbirno

☐ Po izvorima finansiranja

Pozicija plana: 1 - 0

[Pregled] [Štampa] [Odustani]

CPŠTINA VEŇJACKA ŠANLA

**SLIKA**

- |                            |                 |
|----------------------------|-----------------|
| • Šifra BK                 | - obavezan unos |
| • Izbor analitike          | -               |
| • Analitika                | -               |
| • Konto                    | -               |
| • Datum                    | -               |
| • Kurs                     | -               |
| • Zbirno                   | -               |
| • Po izvorima finansiranja | -               |
| • Pozicija plana           | -               |

<Pregled>, <Štampa> <Odustani>

OPŠTINA VRNJAČKA BANJA

01 BUDŽET OPŠTINE VRNJAČKA BANJA

**KARTICA POZICIJA PLANA**  
01.01.2006 - 31.12.2006

5/ 0 REPREZENTACIJA

1 SKUPŠTINA, OPŠTINE, PREDSEDNIK OPŠTINE, OPŠTINSKO

423711 REPREZENTACIJA

14.11.2006

Valuta: DIN  
Plan: **990000.00**

Halog	Broj dokumenta	Datum plaćanja	Dos	Debituje	Kredituje	Saldo
62		31.03.2006		90.000,00	0,00	-90.000,00
108		06.06.2006		2.927,00	0,00	-2.927,00
64		04.04.2006		-90.000,00	0,00	0,00
78	sa	26.04.2006		1.280,00	0,00	-1.280,00
87		11.05.2006		19.405,00	0,00	-19.405,00
97		26.05.2006		4.460,00	0,00	-24.235,00
161		23.05.2006		9.980,00	0,00	-34.215,00
<b>Ostatak:</b>		<b>962.850,00</b>	<b>Ukupno:</b>	<b>27.142,00</b>	<b>0,00</b>	<b>27.142,00</b>

1 1/1

Cancel

Print

Exit

7.11.7

7.11.7

1000

SLIKA

## KARTICA ( Uplatnih računa)

Šifra BK: -

Izbor analitike

☐ Kupci i dobavljači ☐ BK

☐ Zaposleni ☐ Poslova lica

☐ Indirektni kontinuitet ☒ Bez analitike

☐ Kontinuitet SDDT

Analitika: -

Konto: -

Datum: 01.01.2005 - 31.12.2005

Kurs: 98.14

☐ Zbirno

☐ Po izvorima finansiranja

Uplatni račun: -

Pregled Štampa Odustani

### SLIKA

- Šifra BK - obavezan unos
- Izbor analitike -
- Analitika -
- Konto -
- Datum -
- Kurs -
- Analitički, zbirno, zbima analitika -
- Po izvorima finansiranja -

<Pregled>, <Štampa> <Odustani>

UPLATNI RACUNI

## SPECIFIKACIJA ( Konta)

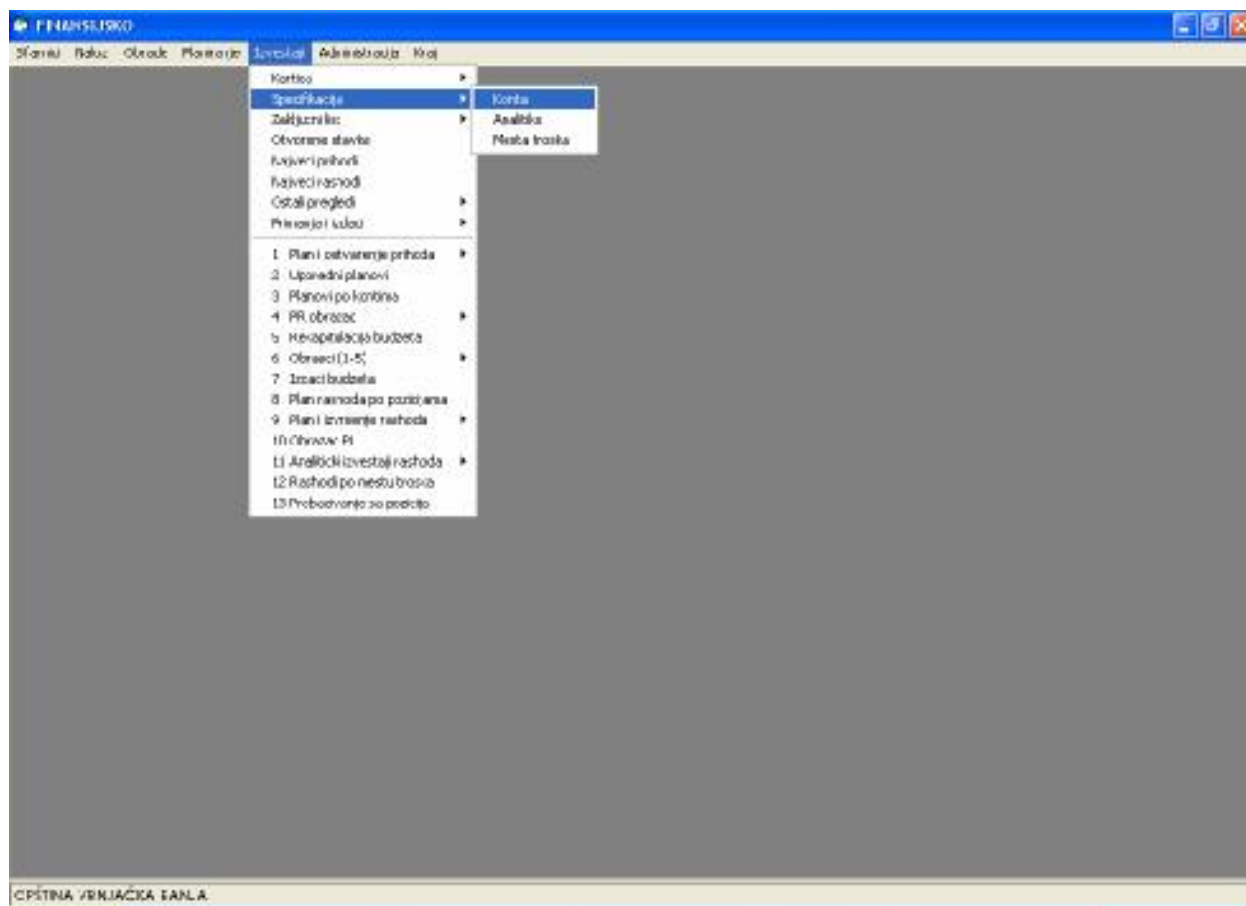

SLIKA

FINANSIJSKO

Šifra BK: 01 0

Izbor analitika

☐ Izbor izbornika ☐ Izbornik

☐ Izbornik SPOT ☐ Izbornik SPOT

☐ Izbornik SPOT ☐ Izbornik SPOT

Konto: -

Datum: 01.01.2004 - 31.12.2004

Kurs: SREDA

☐ Zbirno

Pregled Štampa Odustani

CPŠTINA VERJAKKA SANJA

# SLIKA

- Šifra BK - obavezan unos
- Konto -
- Datum -
- Kurs -
- Zbirno -

<Pregled>, <Štampa> <Odustani>

## SPECIFIKACIJA KONTA

01 BUDŽET OPŠTINE VRLJIČKA BANJA

Za period: 01.01.2006 - 31.12.2006

Volume: D 04

121111 ZIR0 RACUNI

	Analitika	Podatke		Tekuće		Ukupno	
		Dugaže	Poznažuje	Dugaže	Poznažuje	Dugaže	Poznažuje
811	TOČASTE	8,04	0,88	0,88	559.887,46	559.887,46	-559.887,46
818	JF PTT DODIRUČAJ DREJA	8,04	0,88	1.185.887,46	2.240.718,71	1.185.887,46	2.240.718,71
		8,04	0,88	12.35.485,77	6.880.735,18	12.35.485,77	6.880.735,18
		8,04	0,88	9.275.887,73	36.419.274,43	9.275.887,73	36.419.274,43
		8,04	0,88	238.282.238,88	238.282.238,18	238.282.238,88	238.282.238,18
		8,04	0,88	815.289,18	1.140.815,71	815.289,18	1.140.815,71
		8,04	0,88	0,88	3,88	8,88	3,88
<b>Ukupno:</b>		<b>0,80</b>	<b>0,80</b>	<b>261.612.182,00</b>	<b>283.216.376,68</b>	<b>261.612.182,00</b>	<b>283.216.376,68</b>

## SPECIFIKACIJA ( Analitike)

FINANSIJSKO

Šifra BK: 01 - 01

Izbor analitike

☒ Izbori i dobavljači ☐ Zaposleni

☐ Korisnici SDO ☐ Fizička lica

☐ Individualni korisnici ☐ BK

Analitika: -

Datum: 01.01.2005 - 31.12.2005

Kurs: SRBLJA

☒ Zbirno

Pregled Štampa Odustani

CPŠTINA VEUNJAČKA SANLA

SLIKA

- Šifra BK - obavezan unos
- Izbor analitike -
- Analitika -
- Datum -
- Kurs -
- Zbirno -

<Pregled>, <Štampa> <Odustani>

POREZ NA DRUGE PRIHODE						
SPECIFIKACIJA ANALITIKE – Zbirno						
D1 BUDŽET OPŠTINE VRNJAČKA BANJA			Za period: 01.01.200			
Analitika	P o d a t n o		T e k u će		U k u p n o	
	Duguje	Potražuje	Duguje	Potražuje	Duguje	Potražuje
001 TELENOR	1.00	0.00	111,401.36	1,510,175.98	111,401.36	1,570,175.34
002 HADA-M	1.00	0.00	36,044.00	18,462.00	36,044.00	18,462.00
003 DOO VM-COMMERCE	1.00	0.00	314,585.46	188,214.31	314,585.46	188,214.31
004 MIS JUSOPETROL	1.00	0.00	3,678,354.64	1,679,638.35	3,678,354.64	9,679,539.25
005 ELEKTROSRBLJA	1.00	0.00	12,449,681.34	1,999,886.31	12,449,681.34	9,999,588.31
006 SUR DIONS	1.00	0.00	84,720.00	11,260.00	84,720.00	11,260.00
007 AUTOPREVOZ	1.00	0.00	6,054,717.24	2,486,947.21	6,054,717.24	2,486,347.21
008 JP BOKALJ	1.00	0.00	3,733,588.15	1,295,619.90	3,733,588.15	1,295,219.90
009 PROGRES ARIJE	1.00	0.00	938,358.40	494,179.30	938,358.40	494,179.30
010 AMFOT KADAVIA	1.00	0.00	4,800.00	2,280.00	4,800.00	2,280.00
011 SLUGBENT GLAENIK	1.00	0.00	100,000.00	64,000.00	100,000.00	64,000.00
012 STR TPOSIC	1.00	0.00	18,512.04	9,295.02	18,512.04	9,295.02
013 STR KARIZMA MUSIC SHOP	1.00	0.00	88,864.00	21,782.00	88,864.00	21,782.00
014 GLOBUS DOO VLAJKOVIC	1.00	0.00	636,043.95	288,491.99	636,043.95	288,491.99
015 JP BEL DAVOR	1.00	0.00	8,908,754.44	4,454,362.22	8,908,754.44	4,454,362.22
016 JP PTT SARAJEVO I SRBIA	1.00	0.00	2,029,177.65	2,029,177.65	2,029,177.65	2,029,177.65
017 PP JONI GOLD	1.00	0.00	183,720.00	66,960.00	183,720.00	66,960.00
018 AUTO MONO KLUB	1.00	0.00	116,854.88	58,312.39	116,854.88	58,312.39
019 VIPOL DOO	1.00	0.00	25,649.90	12,774.95	25,649.90	12,774.95
020 CONTRACTOR NM	1.00	0.00	28,842.00	14,421.00	28,842.00	14,421.00
021 STR KINA	1.00	0.00	4,070.00	2,346.00	4,070.00	2,346.00
022 TELECOM ERBIA	1.00	0.00	2,489,888.73	1,219,188.31	2,489,888.73	1,219,188.31
023 NARODNA BANKA ERBIE	1.00	0.00	14,160.00	7,080.00	14,160.00	7,080.00
024 MEJA TEL	1.00	0.00	27,812.00	13,906.00	27,812.00	13,906.00
025 STR SVS SJAJ	1.00	0.00	82,264.35	39,157.00	82,264.35	39,157.00
026 AD CIVENA ZASTAVA	1.00	0.00	482,812.00	246,286.00	482,812.00	246,286.00
027 TEIPROM DO	1.00	0.00	80,600.00	40,300.00	80,600.00	40,300.00
028 PERION TRGOVNA DOO	1.00	0.00	118,080.10	59,040.05	118,080.10	59,040.05
029 STR KLJUC	1.00	0.00	6,900.00	3,450.00	6,900.00	3,450.00
030 SUR DUKAT	1.00	0.00	145,620.00	72,810.00	145,620.00	72,810.00
031 STR DOUNA	1.00	0.00	89,230.00	44,615.00	89,230.00	44,615.00
032 DIREKCIJA ZA URBANIZAM GRADJEV ZENJISTE	1.00	0.00	1,316,300.00	658,150.00	1,316,300.00	658,150.00
033 THE STAVIA	1.00	0.00	933,615.00	466,807.50	933,615.00	466,807.50

SLIKA

### SPECIFIKACIJA ( Mesta troška)

[illegible]**SLIKA**

- Šifra BK - obavezan unos
- Mesto troška -
- Datum -
- Kurs -
- Zbirno -

**<Pregled>, <Štampa> <Odustani>**

OPŠTINA VRNJAČKA BANJA						
SPECIFIKACIJA TROŠKA - zbirno						
01 BUDŽET OPŠTINE VRNJAČKA BANJA						
Za period: 01.01.200						
Pozicija	P o č e t n o		T r k u e		U K U P N O	
	Duguje	Potražuje	Duguje	Potražuje	Duguje	Potražuje
001 ROJOLJUS BZAVIC	0.00	0.00	217,717.00	5,671.00	217,717.00	5,671.00
002 DAME S IANJULIC	0.00	0.00	197,362.00	0.00	197,362.00	0.00
003 RADOVAN POPOVIC	0.00	0.00	201,968.50	0.00	201,968.50	0.00
004 RASA BRDOGLIC	0.00	0.00	49,180.00	0.00	49,180.00	0.00
005 KOSTA BECEVIC	0.00	0.00	8,259.00	0.00	8,259.00	0.00
006 DOSAN VASITADINIC	0.00	0.00	575.00	0.00	575.00	0.00
007 JACIMOVIC ZIVORAD	0.00	0.00	1,927.00	0.00	1,927.00	0.00
008 NIKOLA TRIFUNOVIC	0.00	0.00	1,160.00	0.00	1,160.00	0.00
009 OLIVERA JANKOVIC	0.00	0.00	22,719.00	0.00	22,719.00	0.00
010 LILJA RADIKOVIC	0.00	0.00	9,580.00	0.00	9,580.00	0.00
012 BIFE	0.00	0.00	488,004.00	0.00	488,004.00	0.00
<b>Ukupno</b>	<b>0.00</b>	<b>0.00</b>	<b>1,141,963.50</b>	<b>5,671.00</b>	<b>1,141,968.50</b>	<b>5,671.00</b>

SLIKA

## ZAKLJUČNI LIST ( Po kontima)

- Šifra BK:** Two input fields with values '01' and '01'.
- Datum:** Two input fields with values '01.01.2008' and '31.12.2008'.
- Klasa konta:** Two input fields with values '0' and '9'.
- Nivo konta:** One input field with value '1'.
- Kurs:** One input field with value '1996UA'.
- Buttons:** 'Pregled', 'Štampa', and 'Odustani'.

At the bottom of the main window, the text 'CPŠTINA VERUJAOICA BANJA' is visible.

**SLIKA**

- |               |                 |
|---------------|-----------------|
| • Šifra BK    | - obavezan unos |
| • Datum       | -               |
| • Klasa konta | -               |
| • Nivo konta  | -               |
| • Kurs        | -               |

**<Pregled>, <Štampa> <Odustani>**

OPŠTINA VRNJAČKA BANJA

14.11.2008

REKAPITULACIJA PO KLASAMA

BUDŽET OPŠTINE VRNJAČKA BANJA

Za period: 01.01.2008 - 31.12.2008  
Valuta: DIN

Klasa	Opis	Početno stanje		Tekući promet		Ukupni promet		SALDO
		Duguje	Potražuje	Duguje	Potražuje	Duguje	Potražuje	
600048	PRIMLJENA IMOVINA	0.00	8.08	282,712,218.98	282,255,481.99	282,712,218.98	282,255,481.99	-456,731.79
600049	DOVIZI	0.00	8.08	69,756,524.00	69,756,524.00	69,756,524.00	69,756,524.00	0.00
600048	TEKUĆI RASHODI	0.00	8.08	218,199,258.32	8.00	218,199,258.32	8.00	218,199,258.32
600048	IZDACI ZA NEFINANSIJSKE BROVNE	0.00	8.08	37,878,178.28	8.00	37,878,178.28	8.00	37,878,178.28
700048	TEKUĆI PRHODI	0.00	8.08	8.08	248,314,719.75	8.00	248,314,719.75	-248,314,719.75
800048	PRIMAKA OD PRODAJE NEFINANSIJSKE BROVNE	0.00	8.08	8.08	112,019.00	8.00	112,019.00	-112,019.00
800048	PRIMAKA OD ZADUŽIVANJA I PRODAJE FINANSIJSKE BROVNE	0.00	8.08	8.08	7,118,717.25	8.00	7,118,717.25	-7,118,717.25
Bilans		0.00	8.08	528,581,459.36	528,581,459.37	528,581,459.36	528,581,459.37	28,978.23

SLIKA

## ZAKLJUČNI LIST ( Po razdelima)

Šifra BK: 01 - 01  
Datum: 01.01.2006 - 31.12.2006  
Razdeo:   
Glava:   
Nivo konta: 1  
Kurs: SEBIA

Pregled Štampa Odustani

OPŠTINA VERUJČICA SANJA

**SLIKA**

- Šifra BK - obavezan unos
- Datum -
- Razdeo -
- Glava -
- Nivo konta -
- Kurs -

<Pregled>,<Štampa> <Odustani>

OPŠTINA VRBLJAČKA BANJA

14.11.2008

REKAPITULACIJA PO KLASAMA

01 BUDŽET OPŠTINE VRBLJAČKA BANJA

Za period: 01.11.2008 - 31.12.2008  
Valuta: DIN

Klasa	Uputa	Početno stanje		Iskazi promet		Ukupni promet		
		Duguje	Pothitaje	Duguje	Pothitaje	Duguje	Pothitaje	SALDO
Nadimak: I GRADSKA OPŠTINA, PRAVILNO: OPŠTINA, OPŠTINSKI								
Glava: 1.01 SREDSTVA ZA RAD SO								
400000	TEKUĆI RASHODI	0.00	0.00	4,849,251.50	0.00	4,849,251.50	0.00	4,849,251.50
Ukupno za glavu 1.01		0.00	0.00	4,849,251.50	0.00	4,849,251.50	0.00	4,849,251.50
Glava: 1.02 SREDSTVA ZA RAD PO OPŠTINSKOM VEĆU I NJIH. RAD. TELA								
400000	TEKUĆI RASHODI	0.00	0.00	5,825,929.70	0.00	5,825,929.70	0.00	5,825,929.70
Ukupno za glavu 1.02		0.00	0.00	5,825,929.70	0.00	5,825,929.70	0.00	5,825,929.70
Glava: 1.03 OSTALI TROSKOVI								
200000	OSVRTI	0.00	0.00	7,899.00	7,899.00	7,899.00	7,899.00	0.00
400000	TEKUĆI RASHODI	0.00	0.00	10,261,187.67	0.00	10,261,187.67	0.00	10,261,187.67
200000	ISPLATI ZA NEPOSREDBUJ. IMOVINU	0.00	0.00	1,100,839.70	0.00	1,100,839.70	0.00	1,100,839.70
Ukupno za glavu 1.03		0.00	0.00	11,069,925.37	7,899.00	11,069,925.37	7,899.00	11,069,925.37
Glava: 1.05 UDRUGOVANJA I SAVETI								
400000	TEKUĆI RASHODI	0.00	0.00	1,836,147.58	0.00	1,836,147.58	0.00	1,836,147.58
Ukupno za glavu 1.05		0.00	0.00	1,836,147.58	0.00	1,836,147.58	0.00	1,836,147.58
Glava: 1.06 DOTACIJE POLITICKIM STRANKAMA								
400000	TEKUĆI RASHODI	0.00	0.00	212,689.00	0.00	212,689.00	0.00	212,689.00
Ukupno za glavu 1.06		0.00	0.00	212,689.00	0.00	212,689.00	0.00	212,689.00
Glava: 1.07 NAKNADE ŠTETE USLED ELEMENTARNIH NEPOGODA								
400000	TEKUĆI RASHODI	0.00	0.00	1,299,897.91	0.00	1,299,897.91	0.00	1,299,897.91
Ukupno za glavu 1.07		0.00	0.00	1,299,897.91	0.00	1,299,897.91	0.00	1,299,897.91
Glava: 1.08 TROSKOVI PLATNOG PROMETA								

SLIKA

## OTVORENE STAVKE

Šifra BK: 31 - 01

Izbor analitike

☒ Kupci i dobavljači ☐ Izvoznici

☐ Individualni kontinuitet ☐ Pošiljka i dob

☐ Kontinuitet SDDT ☐ Bez analitike

☐ BK

U odnosu na

☒ Datum računa

☐ Datum valuta

Izbor

☒ Sve stavke

☐ Izbor po računu

☐ Izbor po analitici

Konto: -

Analitika: -

Datum: 01.01.2006 - 31.12.2006

☒ Prikaz teksta

Stavka

☐ Otvorene

☐ Zatvorene

☒ Sve

Otvorena stavka

☐ Dobavljaci

☐ Dobavljaci > 0

☐ Sve

Pregled Štampa Odustani

OPŠTINA VRNJAČKA BANJA

SLIKA

- |                   |                 |
|-------------------|-----------------|
| • Šifra BK        | - obavezan unos |
| • Izbor analitike | -               |
| • U odnosu na     | -               |
| • Izbor           | -               |
| • Konto           | -               |
| • Analitika       | -               |
| • Datum           | -               |
| • Stavke          | -               |
| • Otvorene stavke | -               |
| • Prikaz teksta   | -               |

<Pregled>, <Štampa> <Odustani>

OPŠTINA VRNJAČKA BANJA

BK: 01 BUDŽET OPŠTINE VRNJAČKA BANJA

Mesto: VRNJAČKA BANJA

Adresa: Kneževačka 17 a

14.11.2008

IZVOD SVIH STAVKI

Za period: 01.01.2008 – 31.12.2008

Konto: 121111 Analitika:

Br. dokumenta	Nalog	Datum	Valebita	Duguje	Potražuje	Saldo
	01	01.01.2008	01.01.2008	0.00	12,410,214.74	-12,410,214.74
	81	03.05.2008	03.05.2008	909,808.06	0.00	909,808.06
	10	28.04.2008	28.04.2008	0.00	1,380,834.68	-1,380,834.68
	12	11.04.2008	11.04.2008	0.00	1,757,856.11	-1,757,856.11
	111	14.08.2008	14.08.2008	880,800.38	38,815.50	841,984.88
	118	21.08.2008	21.08.2008	1,218,348.79	883,028.30	2,099,377.09
	164	28.08.2008	28.08.2008	967,048.04	15,386.00	982,434.04
	189	02.10.2008	02.10.2008	1,780,858.76	0.00	1,780,858.76
	190	02.10.2008	02.10.2008	0.00	123,860.06	-123,860.06
				5,776,585.79	18,419,194.42	-12,642,748.70
	30	17.02.2008	17.02.2008	0.00	889,012.48	-889,012.48
				0.00	889,012.48	-889,012.48
	105	06.06.2008	06.06.2008	1,185,883.42	2,246,118.61	-1,060,235.19
				6,962,469.21	19,520,320.90	-12,557,851.69

Uvidom u naše poslovanje brojite vaše dugovanje je -12,557,851.69 dinara.

Molimo vas da navedeni iznos uplatite u roku od 5 dana na žiro račun 840-75640-8

u protivnom ćemo biti prinuđeni da obračunamo i fakturišemo vam zakonsku zateznu kamatu.

Za BUDŽET OPŠTINE VRNJAČKA BANJA

M.P. \_\_\_\_\_

## NAJVEĆI PRIHODI

FINANSIJSKO

Šifra BK: 01 - 01

Konto: 011000 - 011300

Datum: 01.01.2006 - 31.12.2006

Kurs: 1000.00

Prikaz:  
☒ Iznos ☐ % u ukupnom iznosu

Broj najvećih prihoda: 20

Pregled Štampa Odustani

CPŠTINA VEUNJAČKA ŠANLA

### SLIKA

- Šifra BK - obavezan unos
- Konto -
- Datum -
- Kurs -
- Prikaz -
- Broj najvećih prihoda -

<Pregled>, <Štampa> <Odustani>

OPŠTINA VRNJAČKA BANJA 14.11.2008

NAJVEĆI PRIHODI

Za period: 01.01.2008 - 31.12.2008  
Valuta: DIN

R.br.	Konto	Naziv	Iznos
1	711111	POREZ NA ZARADE	78 017,892.38
2	742253	NAKNADA ZA JREĐIVANJE GRAĐEVINSKOG ZEMLJISTA	59 690,290.42
2	732151	TEKUĆI TRANSFERI OD DRUGIH NIVOA VL.U KOR.NIV.OSTI	28 881,425.00
4	713401	POREZ NA PRENOS APOLUTNIH PRAVA NA NEPOKRETNOSTI	17 938,011.63
5	714552	DOPAVNA TAKSA	15 529,010.72
6	713101	POREZ NA IMOVINU (OSIM NA ZEMLJAKCI UDEL.FIZ.LIC	7 653,260.65
7	741501	KOMUNALNA TAKSA ZA KORISCENJE PROSTORA NA JAV.POVN	7 538,575.00
8	711191	POREZ NA DRUGE PRIHODE	7 184,147.37
9	921991	PRIM.OD PROD.DOMLAKCI OST.KAPLI KOR.NIVOA OPŠTINA	6 791,671.75
10	713122	POREZ NA IMOVINU (OSIM NA ZEMLJAKCI UDE.PRAXLI	5 838,060.58
11	711122	POREZ NA PRIH.OD SAMDEL.KUJE SE PL.PREPAUSALNEI	5 380,283.77
12	711143	POREZ NA PRIHODE OD NEPOKRETNOSTI	4 854,087.55
13	714513	KOMUNALNA TAKSA ZA DRZANJE MOTORNIH DRUMSI PRIVO	4 480,740.00
14	716111	KOMUNALNA TAKSA ZA ISTIC.FIFME NA POSLOV.PROSTORU	4 322,076.85
15	714514	GODISNJA NAKN.ZA DRUMS.MOT.VOZ.TRAKI PRIKL.VOZIL	3 151,738.00
16	741542	NAKNADA ZA KORISCENJE PRIRODNOG LEKOVITOG FAKTORA	2 710,000.00
17	711121	POREZ NA PRIH.OD SAMDEL.KUJE SE PL.PREM.STV.NETO	2 600,518.67
18	713403	POREZ NA PRENOS APOLUTNIH PRAVA NA POLOV.MOT.VOZI	2 044,629.91
19	714547	NAKNADA ZA ZAGADIVANJE ŽIVOTNE SREDINE	1 874,575.20

SLIKA

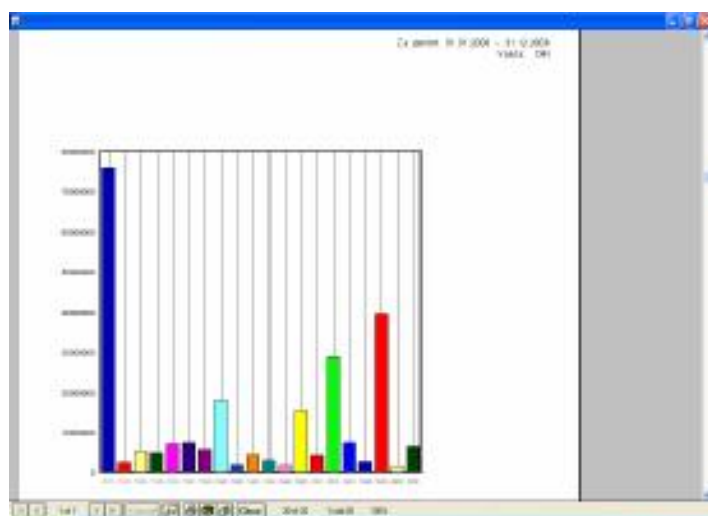

SLIKA

## NAJVEĆI RASHODI

FINANCIJSKO

Financijsko Bilanci Obrasci Planiranje Izveštaji Administracija Prijavi

**NAJVEĆI RASHODI**

Šifra BK: 11 - 01

Konto: -

Datum: 01.01.2006 - 31.12.2006

Kurs: SRDJA

Prikaz  
☒ Iznos ☐ % u ukupnom iznosu

Broj najvećih rashoda: 20

Pregled Štampa Odustani

CPŠTINA VRBUJACICA SANLA

**SLIKA**

- **Šifra BK** - obavezan unos
- **Konto** -
- **Datum** -
- **Kurs** -
- **Prikaz** -
- **Broj najvećih rashoda** -

<Pregled>, <Štampa> <Odustani>

OPŠTINA VRNJAČKA BANJA

14.11.2008

NAJVEĆI RASHODI

Za period: 01.01.2008 - 31.12.2008  
Valuta: DIN

R.br.	Konto	Naziv	Iznos
1	411111	PLATE PO OSNOVNOJ CENE RADA	63.679,149.84
2	491191	TEKUĆE SUBVENCIJE OSTALIM JAVNIM NEFINAN.PRED.I OR	38.520,851.17
2	511231	AUTOPUTEVI, PUTevi, MOSTOVI, NADVOZENJACI I TUNELI	16.149,240.56
4	483161	TEKUĆE DONACIJE I TRANSFERI NOVU OPŠTINA	15.616,926.89
5	422911	OSTALE OPSTE USLUGE	9.495,020.71
6	425291	TEKUĆE POPRAVKE I ODRZAVANJE OPREME ZA JAVNU BEZEE	0.300,826.60
7	425191	TEKUĆE POPRAVKE I ODRZAVANJE OSTALIH OBJEKATA	9.296,027.52
8	412111	DOPRINOS ZA PENZIJSKO I INVALIDSKO OSIGURANJE	9.140,690.55
9	424911	OSTALE SPECIJALIZOVANE USLUGE	6.461,127.48
10	421211	USLUGE ZA ELEKTRIČNU ENERGIJU	7.607,332.03
11	511191	KUPUVNA OTVORENIH SPORTSKIH I REKREACIONIH OBJEKTA	7.237,149.40
12	472901	JEDNOKRATNA POMOĆ	6.641,205.00
13	481911	DOTACIJE SPORTSKIM OMLADINSKIM ORGANIZACIJAMA	4.715,820.00
14	512311	POLJOPRIVREDNA OPREMA	3.881,582.50
15	541112	GRADJEVINSKO ZEMLIŠTE	3.799,962.24
16	511293	OTVORENI SPORTSKI I REKREACIONI OBJEKTI	2.724,570.70
17	425117	ELEKTRIČNE INSTALACIJE	2.678,678.97
18	417211	POSILANCI DOĐATAK	2.477,611.00
19	412211	DOPRINOS ZA ZDRAVSTVENO OSIGURANJE	1.961,046.41

SLIKA

## OSTALI PREGLEDI (Konta)

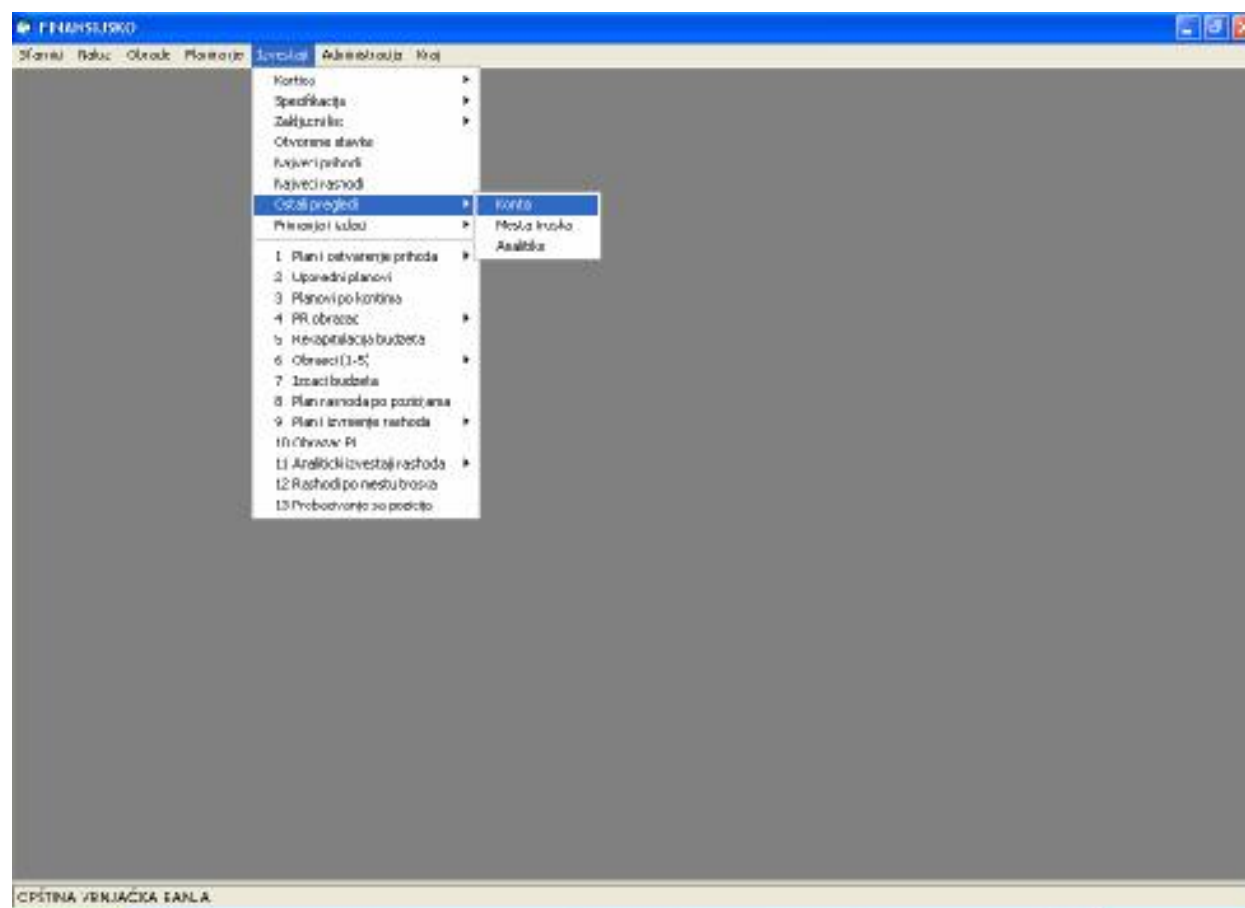

SLIKA

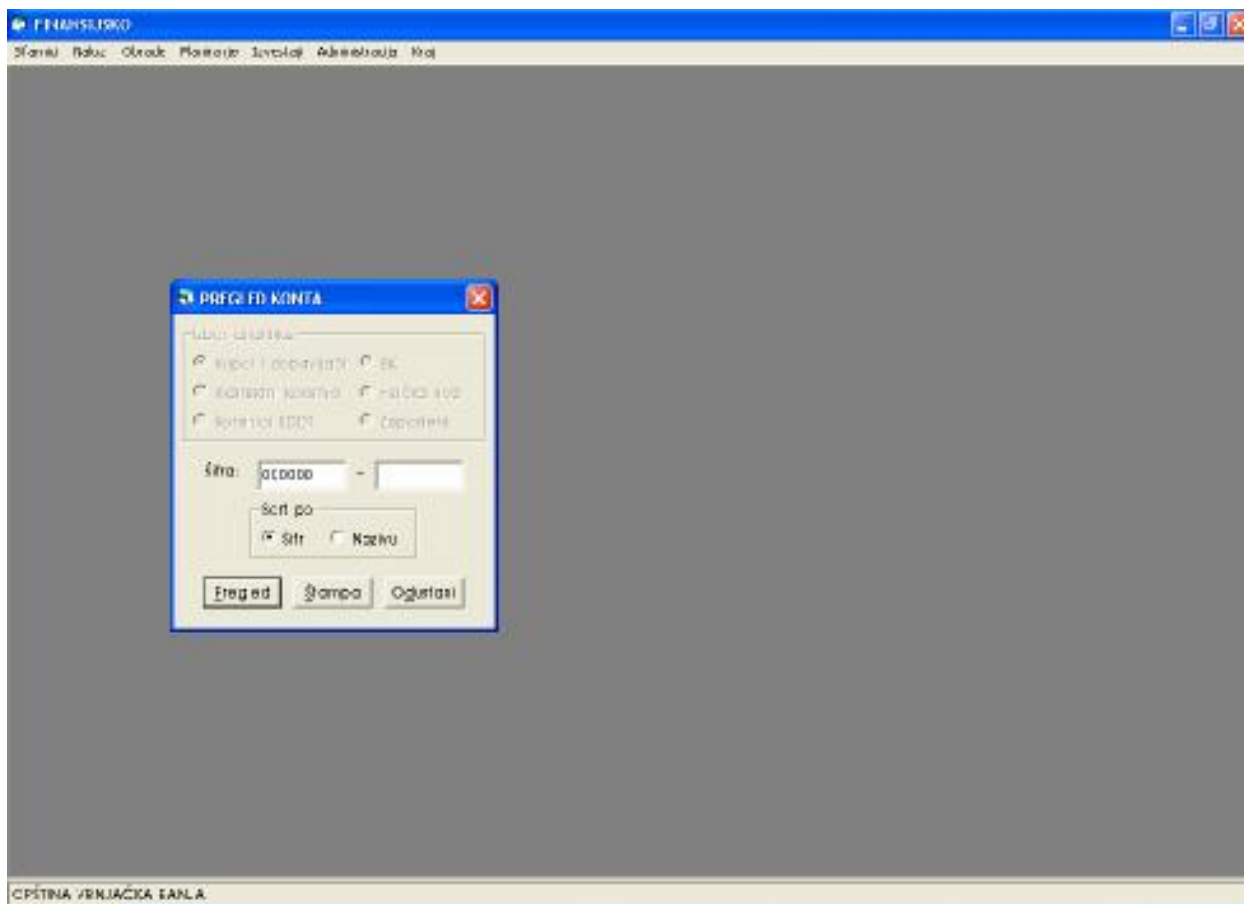

SLIKA

- Šifra -
- Sort po -

<Pregled>, <Štampa> <Odustani>

SLIKA

OPŠTINA VRNJAČKA BANJA		14.11.2003
PREGLED KONTA		
Šifra	Naziv	
000000	NEFINANSIJSKA IMOVINA U STALNIM SREDSTVIMA	
01	512111-512999	
010000	NEFINANSIJSKA IMOVINA U STALNIM SREDSTVIMA	
011000	OSNOVNA SREDSTVA	
011100	ZGRADE I GRAĐEVINSKI OBJEKTI	
011110	STAMBENE ZGRADE - STANOV	
011111	STAMBENE ZGRADE ZA JAVNE SLUŽBENIKE	
011112	STAMBENI PROSTOR ZA SOCIJALNE GRUPE	
011113	STAMBENI PROSTOR ZA IZBEGLICE	
011118	OSTALI STAMBENI PROSTOR	
011119	ISPRAVKA VREDNOSTI STAMBENIH ZGRADA I STANOVA	
011120	POSLOVNE ZGRADE - DRUGI OBJEKTI	
011121	POSLOVNE ZGRADE - POSLOVNI PROSTOR	
011122	BOLNICE, DOMOVI ZDRAVLJA I STARACKI DOMOV	
011123	OBJEKTI ZA POTREBE OBRAZOVANJA	
011124	RESTORANI	
011125	COMARALUSTA	
011126	SKLADIŠTA, SILOSI, GARAZE I Slično	
011127	GRANIČNI PRELAZI	
011128	FABRIČKE HALE	
011129	ISPRAVKA VREDNOSTI POSLOVNOG PROSTORA	
011130	SAOBRAĆAJNI OBJEKTI	
011131	AUTOPUTEVI, MOSTOVI, NADVOZNUJCI I TUNELI	
011132	PRUGE	
011133	AERODROMSKE PISTE	
011139	ISPRAVKA VREDNOSTI SAOBRAĆAJNIH OBJEKATA	
011140	VODOVODNA INFRASTRUKTURA	
011141	VODOVOD	

SLIKA

## OSTALI PREGLEDI (Mesta troška)

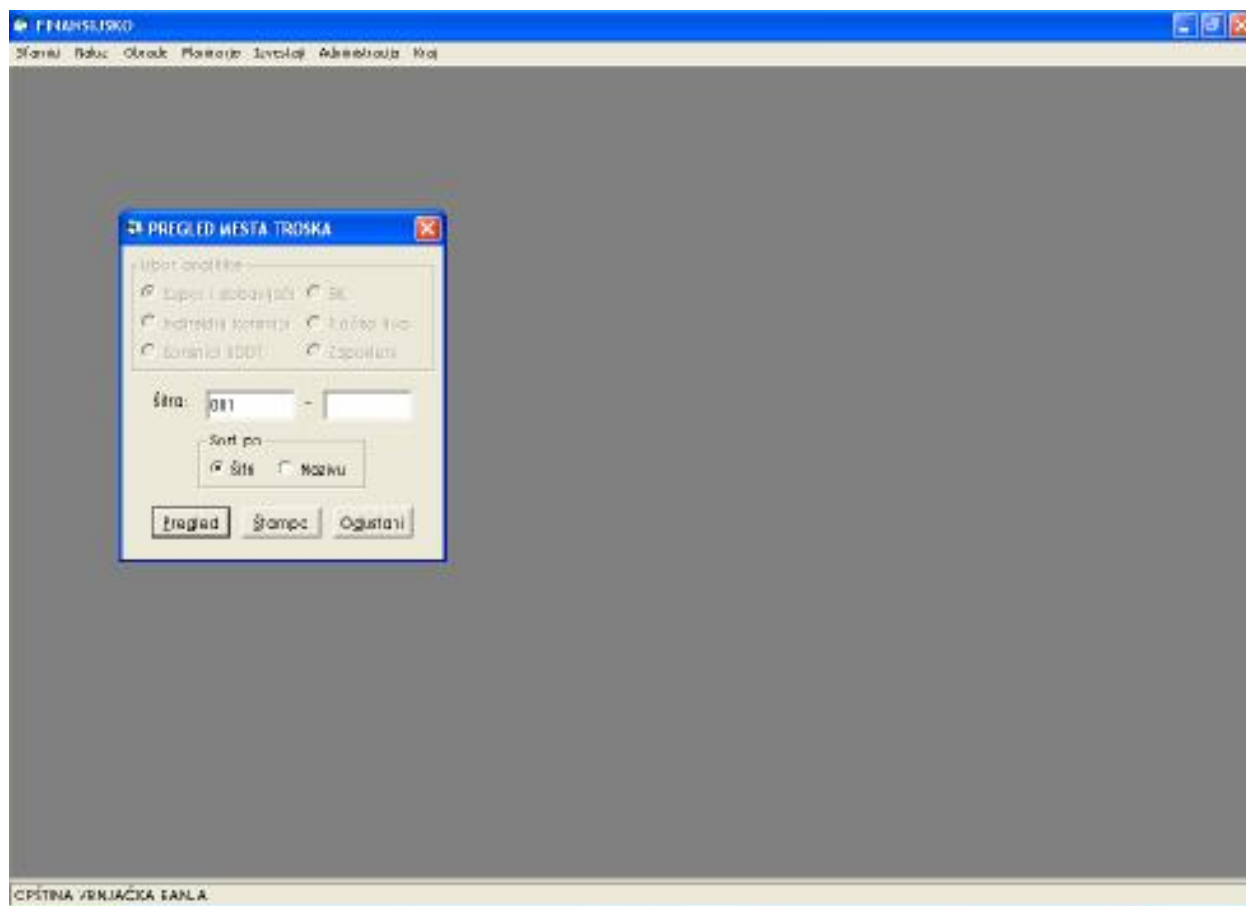

SLIKA

- Šifra -
- Sort po -

<Pregled>, <Štampa> <Odustani>

## OSTALI PREGLEDI (Analitike)

- A section titled 'Izbor analitike' with four radio buttons: 'Kupci i dobavitelji' (selected), '3K', 'Individualni korisnici', and 'Prijemci šoa'.
- Below these, two more radio buttons: 'Korisnici SDDT' and 'Izposteni'.
- A 'Šifra:' label followed by a text input field containing '001' and a '-' separator followed by another empty text input field.
- A 'Sort po:' label with two radio buttons: 'Šifra' (selected) and 'Nomen'.
- At the bottom of the dialog are three buttons: 'Pregled', 'Štampa', and 'Odustani'.

The background of the application window is a large, empty grey area. At the bottom of the window, there is a status bar with the text 'CPŠTINA VERUJAJČKA EANLA'.

### SLIKA

- Izbor analitike -
- Šifra -
- Sort po -

<Pregled>, <Štampa> <Odustani>

OPŠTINA VRNJAČKA BANJA			
PREGLED KUPACA I DOBAVLJAČA			
Šifra	Naziv	Mesto	Žiro račun
001	TELENOR	Novi Beograd	265-1040310000467-22
002	RADA-M	VRNJAČKA BANJA	106-71002-50
003	DOO VM-COMMERCE	KRALJEVO	160-185680-10
004	NIS JUGOPETROL	NOVI BEOGRAD	205-17058-30
005	ELEKTROSPLUK	VRNJAČKA BANJA	845-8848-38
006	SLR KONIS	VRNJAČKA BANJA	160-21387-46
007	AUTOPREVOZ	VRNJAČKA BANJA	160-7188-48
008	JP BORJAK	VRNJAČKA BANJA	325-40713-98
009	PROTRES ARIJE	ARIJE	160-8828-47
010	AMIGO KAZANJA	VRNJAČKA BANJA	325-38848-80
011	SLUŽBENI GLASNIK	BEOGRAD	125-1722573-55
012	STR TROSK	VRNJAČKA BANJA	325-2240-77
013	STR KAZENJA-MUSIC SHOP	VRNJAČKA BANJA	160-8185-06
014	GLOBUS DOO VLAJKOVIC	VRNJAČKA BANJA	160-8307-81
015	JP BELI ZVON	VRNJAČKA BANJA	160-141680-01
016	JP PTT SAGBRACAJ SRBIJA	BEOGRAD	160-000000000810-71
017	PP TOMI GOLD	VRNJAČKA BANJA	225-2178-66
018	AUTO MOTO KLUB	VRNJAČKA BANJA	205-20880-81
019	VIPOL DOO	NOVI SAD	165-1784-28
020	CONTACTOR NM	VRNJAČKA BANJA	160-131456-13
021	SIRK NINA	VRNJAČKA BANJA	205-2019-25
022	TELEKOM SRBIJA	BEOGRAD	355-1300004-43
023	NARODNA BANKA SRBIJE	BEOGRAD	880-303-87
024	MEGA TEL	KRALJEVO	220-1362-87
025	STKR SVS SJA	VRNJAČKA BANJA	325-99078-84
026	AD CRVENA ZASTAVA	VRNJAČKA BANJA	205-23667-81
027	TELFROM CO	NS	105-1724-95
028	PEKOM TRGOVINA DOO	VRNJAČKA BANJA	355 1070 30 44

SLIKA

## PRIMANJA I IZDACI ( Obrazac 1)

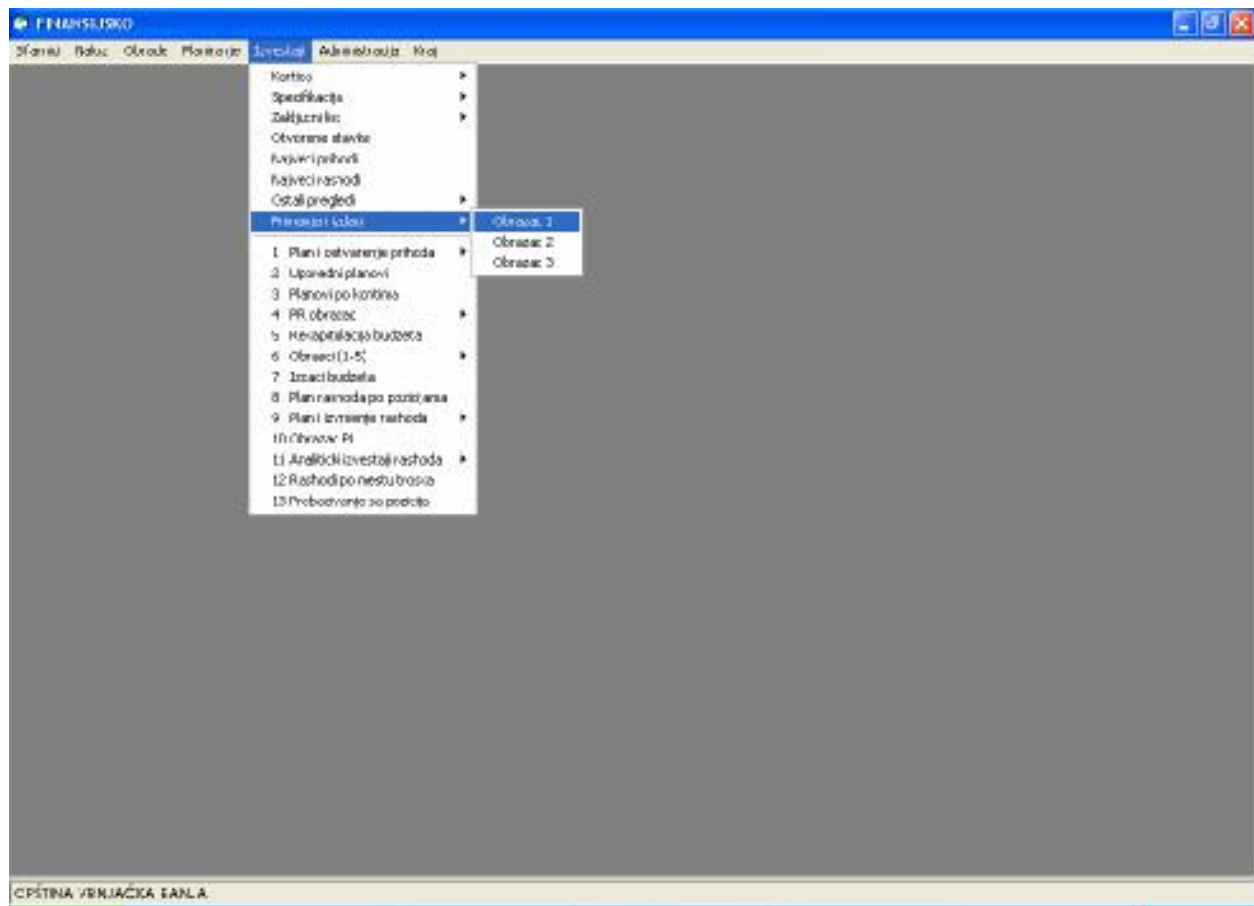

SLIKA

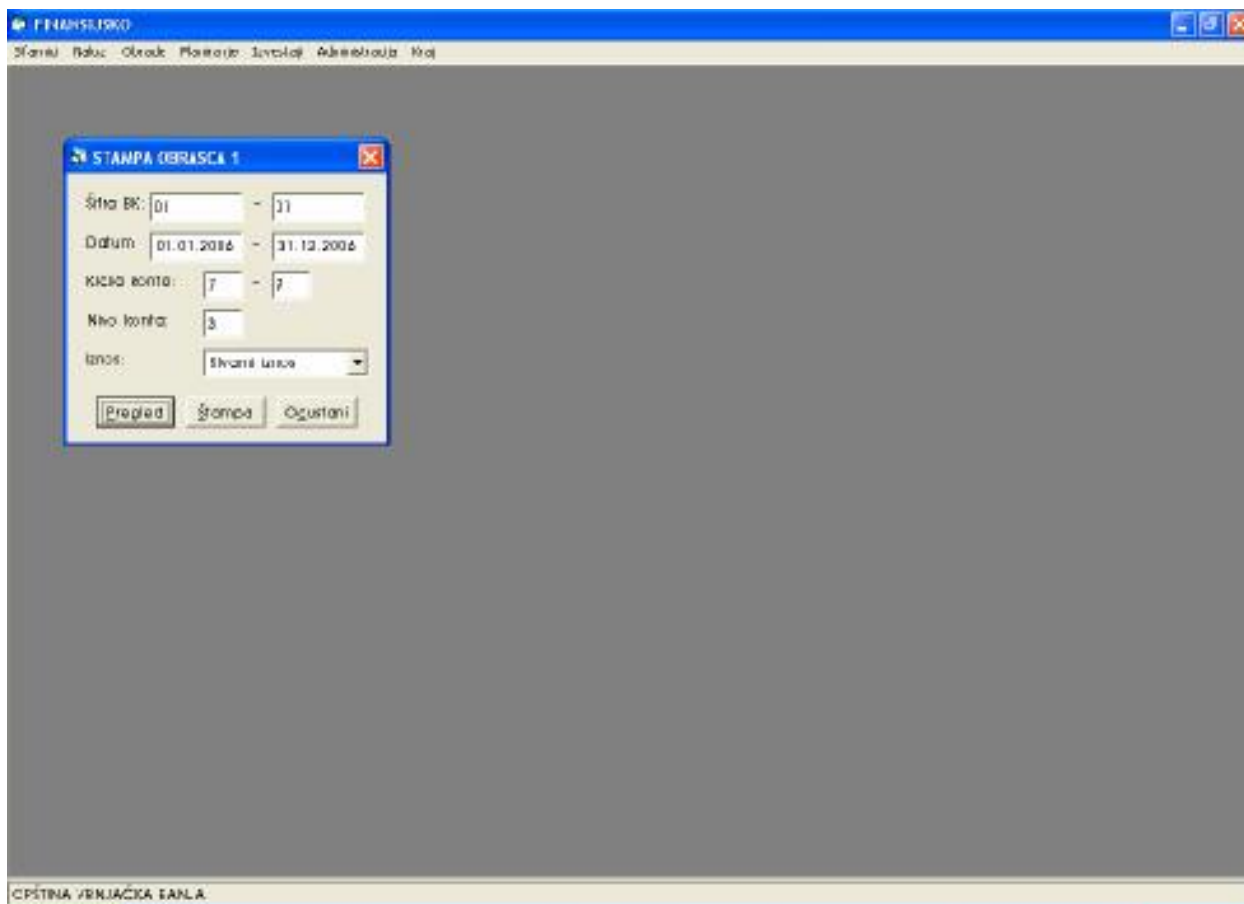

**SLIKA**

- Šifra BK -
- Datum -
- Klasa konta -
- Nivo konta -
- Iznos -

<Pregled>,<Štampa> <Odustani>

OPŠTINA VRNJAČKA BANJA

Obrazac 1

14.11.2006

Prihodi i druga primanja

Za period: 01.01.2006 - 31.12.2006

S.br.	Vrsta primanja	Konto	Iznos	%
1	2	3	4	5
Klasa: 7				
1	POREZ NA ZARADE	711'11	16,017,994.98	29.75
2	POREZ NA PRIHOD OD SAMDELKOJE SE PLAPREMSTVJNETO	711'21	2,600,518.67	1.02
3	POREZ NA PRIHOD OD SAMDELKOJE SE PLPREPAUSALNET	711'22	5,380,363.77	2.11
4	POREZ NA PRIHODE OD NEPOKRETNOSTI	711'43	4,934,057.95	1.84
5	POREZ NA PRIHODE OD DAVANJA U ZAKUP POKRETSTVARI	711'45	132,918.62	0.05
6	POREZ NA PRIHOD OD POSREDOVANJE U PROMETU NEPOKRETNOSTI	711'46	177,085.04	0.07
7	POREZ NA ZEMLJISTE	711'47	1,012,894.71	0.40
8	POREZ NA DRUGE PRIHODE	711'91	7,191,117.27	2.82
9	POREZ NA PRIHOD PROFESIONISTIJ SPORTISTICUJAKA	711'93	624,830.88	0.24
POREZI NA DOBROGAJ, DOBIT I KAPITALNE DOBITKE		711000	90,894,709.67	38.39
10	POREZ NA FOND ZARADA OSTALIH ZAPOSLENIH	712'12	440,830.88	0.17
11	POREZ NA FOND ZARADA LICA KOJA OST.PRIOB AUTOMATON	712'13	1,374.00	0.00
POREZ NA FOND ZARADA		712000	442,204.88	0.17
12	POREZ NA IMOVINU (OSIM NA ZEMLJAKOJ I POSREDOVANJE U PROMETU NEPOKRETNOSTI)	713'21	7,552,200.00	2.98
13	POREZ NA IMOVINU (OSIM NA ZEMLJAKOJ I POSREDOVANJE U PROMETU NEPOKRETNOSTI)	713'22	5,835,053.05	2.29
14	POREZ NA PROMETNE I PROMETNE	713'31	1,340,054.91	0.53
15	POREZ NA PROMETNE I PROMETNE	713'42	17,936,011.62	7.02
16	POREZ NA PROMETNE I PROMETNE	713'43	3,334,000.00	1.31

SLIKA

## PRIMANJA I IZDACI ( Obrazac 2)

STAMPA OBRAZCA 2

Šifra BK: 01 - C1

Datum: 01.01.2006 - 31.12.2006

STVARNI IZNOS

<Pregled Štampa Odustani

**SLIKA**

- Šifra BK -
- Datum -
- Stvarni iznos

<Pregled>,<Štampa> <Odustani>

OBR

OPŠTINA VRNJAČKA BANJA

01 BUDŽET OPŠTINE VRNJAČKA BANJA

**RASHODI I DRUGI IZDACI**  
Za period: 01.01.2006 - 31.12.2006

Pozl- cija	RASHODI I DRUGI IZDACI	Kode- gorija	Grupa kanta	Ekonomski pojmovi				
				Polo- priveda	Gejzje	Lokalni putevi, ulice	Gradski saobraćaj	Turizam
				421 21	436 22	451 23	455 24	473 25
1 / 0	PLATE I DODACI ZAPOSLENIM		411	0.00	0.00	0.00	0.30	1.00
2 / 0	SOCIALNI DOPRINOSI NA TERET POSLODAVCA		412	0.00	0.00	0.00	0.30	1.00
3 / 0	POSLOVNI DODATAK		417	0.00	0.00	0.00	0.30	1.00
4 / 0	TROŠKOVI PUTOVANJA		422	0.00	0.00	0.00	0.30	1.00
5 / 0	REPREZENTACIJA		423	0.00	0.00	0.00	0.30	1.00
6 / 0	PLATE I DODACI ZAPOSLENIM		411	0.00	0.00	0.00	0.30	1.00
7 / 0	SOCIALNI DOPRINOSI NA TERET POSLODAVCA		412	0.00	0.00	0.00	0.30	1.00
8 / 0	NAGRADE,BONUSE I OSTALI POSREBNI RASHODI		416	0.00	0.00	0.00	0.30	1.00
9 / 0	POSLOVNI DODATAK		417	0.00	0.00	0.00	0.30	1.00
10 / 0	TROŠKOVI PUTOVANJA		422	0.00	0.00	0.00	0.30	1.00
11 / 0	REPREZENTACIJA		423	0.00	0.00	0.00	0.30	1.00
12 / 0	STALNI TROŠKOV		421	0.00	0.00	0.00	0.30	1.00
13 / 0	USLUGE PO UGOVORU		423	0.00	0.00	0.00	0.30	1.00
14 / 0	TEKUĆE POPRAVKE I ODPZAVANJEUSLUGE I MATERIJALI		425	0.00	0.00	0.00	0.30	1.00

1 / 2 1 / 2 1 / 2 1 / 2 1 / 2 1 / 2 1 / 2 1 / 2 1 / 2

SLIKA

## PRIMANJA I IZDACI ( Obrazac 3)

- Šifra BK:** Two input fields, the first containing "01".
- Datum:** Two date pickers, the first showing "01.01.2009" and the second showing "01.12.2009".
- Iznos:** A dropdown menu currently set to "Staviti iznos".
- Buttons:** Three buttons at the bottom: "Pregled", "Šampa", and "Odustani".

At the bottom of the main window, the text "CPŠTINA VERUJACICA SANJA" is visible.

**SLIKA**

- Šifra BK -
- Sort po -

<Pregled>,<Štampa> <Odustani>

**PLAN I OSTVARENJE PRIHODA ( Po uplatnim računima 1)**

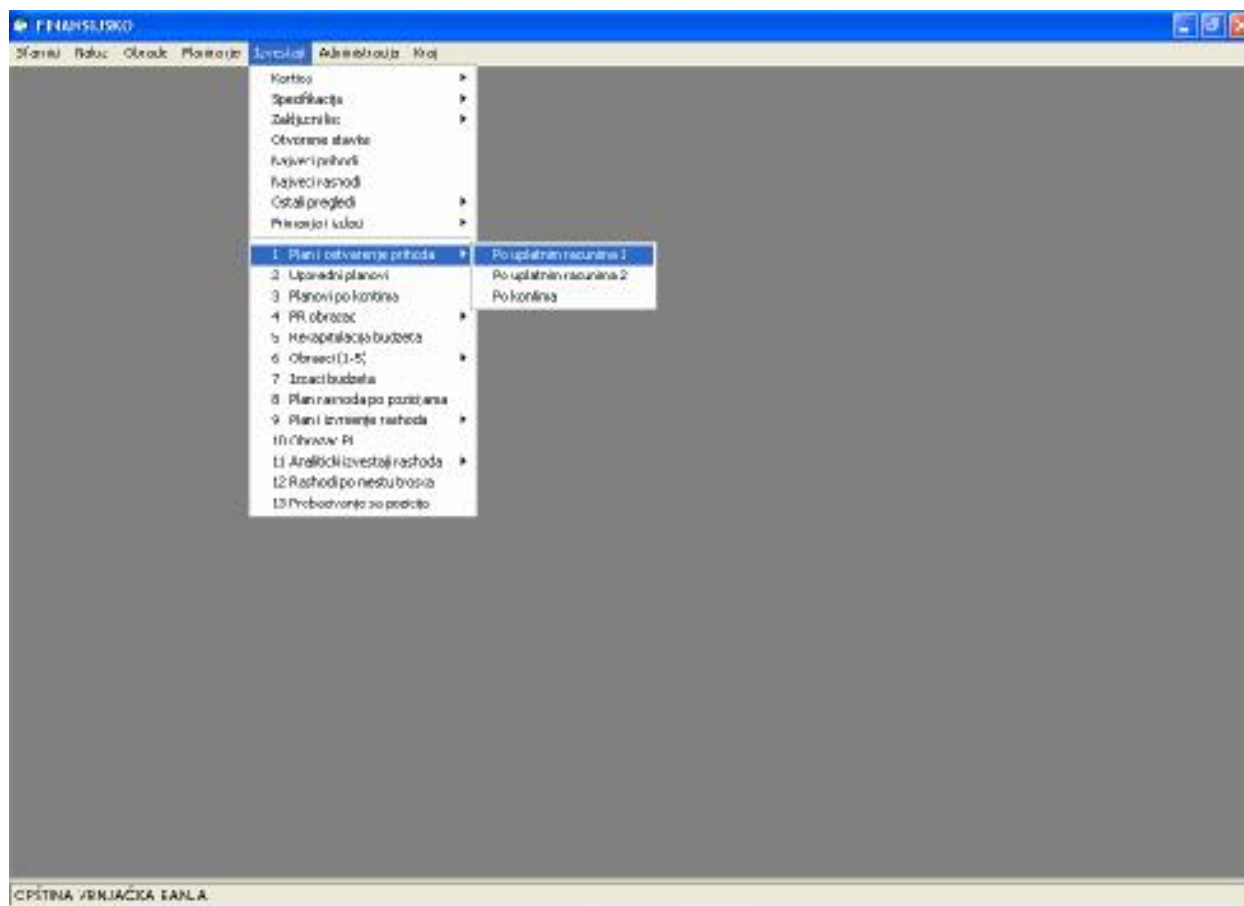

**SLIKA**

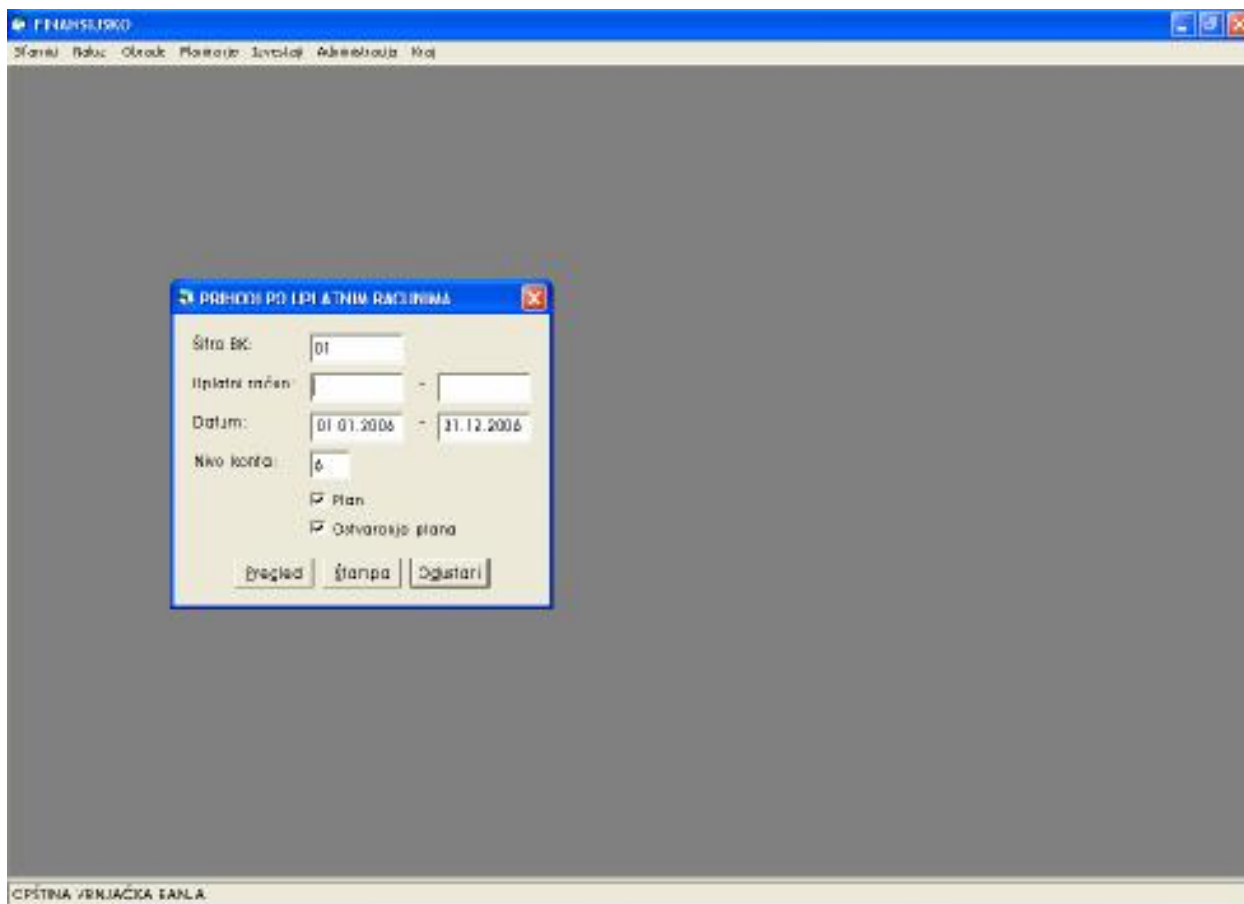

#### SLIKA

- Šifra BK -
- Uplatni račun -
- Datum -
- Nivo konta -
- Plan -
- Ostvarenje plana-

<Pregled>,<Štampa> <Odustani>

OPSTINA VRNJAČKA BANJA				
14.11.2006				
PLAN PRIHODA PO UPLATNIM RAČUNIMA				
01 BUDŽET OPŠTINE VRNJAČKA BANJA				
Za period: 01.01.2006 - 31.12.2006				
Kodovi	Uplatni račun	Naziv uplatnog računa	Plan	Prethodni plan
1.	2.	3.	4.	5.
714441	714441	SREDSTVA ZA PROTUPOZARNU ZAŠTITU OD 0%	100,000.00	0.00
714532	714532	BORAVNA TAKSA	28,000,000.00	0.00
714532	714532	POS. NAKN. ZA ZAŠT. UNAPREDJ. ŽIVOT. SREDIN.	900,000.00	0.00
<b>714000</b>		<b>POREZI NA DOBARA I USLUGE</b>	<b>29,600,000.00</b>	<b>0.00</b>
741531	741531	KOMUNALNA TAKSA ZA KORIŠĆENJE PROSTORA	8,000,000.00	0.00
741534	741534	NAKNA ZA KORIŠĆENJE GRADSKOG GRADJEVI	8,000,000.00	0.00
<b>741000</b>		<b>PRIHODI OD IMOVINE</b>	<b>16,000,000.00</b>	<b>0.00</b>
742132	742132	PR. HODI OD ODV. U ZAK. KOJE KORJAVNE SLUŽ.	1,000,000.00	0.00
742253	742253	NAKNA ZA UREDJ. GRADJEVINSKOG ZEMLJIŠTA	28,900,000.00	0.00
742351	742351	PR. HODI OPŠTINSKIH ORGANA 1. PRIVE	4,000,000.00	0.00
<b>742000</b>		<b>PRIHODI OD PRODAJE DOBARA I USLUGA</b>	<b>33,900,000.00</b>	<b>0.00</b>
743351	743351	PR. HODI OD NOV. KAZN. PROD. SKUPST. OPSTIN.	200,000.00	0.00
<b>743000</b>		<b>NOVCANE KAZNE I ODUZETA IMOVINSKA KORIST</b>	<b>200,000.00</b>	<b>0.00</b>
<b>Ukupno:</b>			<b>76,600,000.00</b>	<b>0.00</b>

SLIKA

OPŠTINA VRNJAČKA BANJA				14.11.2006
OSTVARENJE PRIHODA PO UPLATNIM RAČUNIMA				
01	BUDŽET OPŠTINE VRNJAČKA BANJA			Za period: 01.01.2006 - 31.12.2006
Kodovi	Uplatni račun	Naziv uplatnog računa	Iznos	
1.	2.	3.	4.	
711111	711111	POREZ NA ZARADE	10.017.004,38	
711121	711121	POREZ NA PRIHOD SAMOST. DELA1 - ST.N.PR.	2.600.519,67	
711122	711122	POREZ NA PRIHODE OD SAMOSTALNIH DELATNOS	5.380.289,77	
711147	711148	POREZ NA PRIHODE OD NEPOKRETNOSTI	4.904.081,58	
711148	711148	POREZ NA PRIHOD DRVA IJA U ZAKOPKRETI.S"	130.912,62	
711148	711148	POREZ NA PRIHOD OD POLJOPRIVREDE I SUMAR	177.088,04	
711147	711147	POREZ NA ZEMLJIŠTE	1.012.804,71	
711191	711191	POREZ NA DRUGE PRIHODE	7.194.147,37	
711199	711199	FOR.NA PF.PROFES.SPORTI SPORTISTUČNLAK	624.838,55	
<b>711000</b>	<b>POREZI NA DOHODAK, DOBIT I KAPITALNE DOBITKE</b>		<b>98.094.760,67</b>	
712112	712112	POREZ NA FOND ZARADA OSTALIH ZAPOSLENIH	446.638,68	
712112	712112	POREZ NA FOND ZARRADA OC. AUTORSKIH PRAVA	1.214,00	
<b>712000</b>	<b>POREZ NA FOND ZARADA</b>		<b>447.852,68</b>	
713121	713121	FOR.NA INOV.ČSRM NA ZEMLJAJ J.JOO P..	7.009.268,66	
713122	713122	FOR.NA INOV.ČSRM NA ZEMLJAJ J.JOO P..	5.839.089,58	
713311	713311	POREZ NA NASLEDJE I POČLOV	1.340.064,91	
713421	713421	POREZ NA PRENOŠ APSOLUTN H PRAVA NA NEPO	17.936.011,63	

SLIKA

## PLAN I OSTVARENJE PRIHODA ( Po uplatnim računima 2)

FINANSIJSKO

Stanje Balac Obrade Plaćanja Izveštaji Administracija Naj

**PREHODI PO UPLATNIM RAČUNIMA**

Šifra BK: 0

Uplatni račun: 711111 - 711111

Datum: 01.01.2006 - 31.12.2006

Nivo konta: 6

Pregled Štampa Odustani

CPŠTINA VEŇJACKA SANLA

**SLIKA**

- Šifra BK -
- Uplatni račun -
- Datum -
- Nivo konta -

<Pregled>, <Štampa> <Odustani>

## PLAN I OSTVARENJE PRIHODA ( Po kontima)

- Šifra BK:** A text input field containing "01".
- Konto:** A text input field containing "100000".
- Datum:** A date range selector showing "11.11.2016" to "14.11.2016".
- Nivo konta:** A dropdown menu with "0" selected.
- Procenti izvršenja:** A checkbox that is currently unchecked.
- Buttons:** Three buttons at the bottom: "Pregled", "Štampa", and "Odustani".

The background of the main window is a large grey rectangle. At the bottom of the window, there is a status bar with the text "CPŠTINA VEJNJAČKA SANLA".

**SLIKA**

- Šifra BK -
- Konto -
- Datum -
- Nivo konta -
- Procenti izvršenja -

<Pregled>,<Štampa> <Odustani>

## UPOREDNI PLANOVI

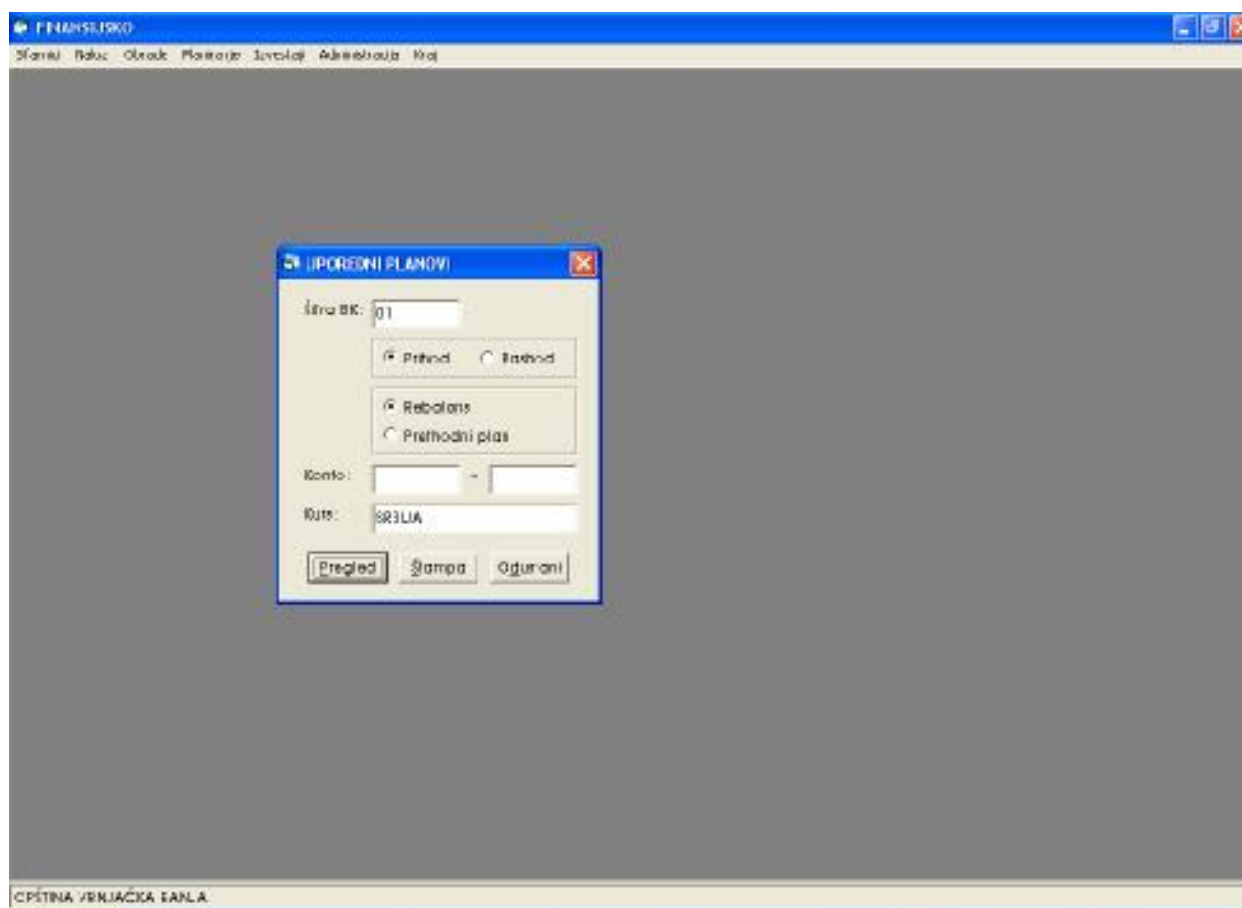

**SLIKA**

- Šifra BK -
- Prihod - Rashod -
- Rebalans-Prethodni plan -
- Konto -
- Kurs -

<Pregled>, <Štampa> <Odustani>

OPŠTINA VRNJAČKA BANJA						16.11.2006
UPOREDNI PLANovi - PRIHODI						
01 BUDŽET OPŠTINE VRNJAČKA BANJA						Valuta: DIN
Vrsta prihoda	2006	Struk. u %	Rebalans	Struk. u %	Indeks (2:4)	
1	2	3	4	5	6	
52121 VIŠAK PRIHODA - SURŠIT	25,000,000.00	1.68	0.00	0.00	3.00	
71111C POREZ NA ZARADE	100,000,000.00	27.02	0.00	0.00	3.00	
71112C POREZ NA PRIHODE OD ZAMOSTALNIH DELATNOSTI	10,000,000.00	2.85	0.00	0.00	3.00	
71114C POREZ NA PRIHODE OD MOVINE	8,000,000.00	1.59	0.00	0.00	3.00	
71116C POREZ NA PRIHODE OD OSIGURANJA LICA	100,000.00	0.03	0.00	0.00	3.00	
71119C POREZ NA DRUGE PRIHODE	12,000,000.00	3.18	0.00	0.00	3.00	
71210C POREZ NA FOND ZARADA	0.00	0.00	0.00	0.00	3.00	
71211S POREZ NA FOND ZARADA LICA KOJA OSTPREDO AUTOR HON	0.00	0.00	0.00	0.00	3.00	
71312C POREZ NA IMOVINU	20,000,000.00	5.30	0.00	0.00	3.00	
71321C POREZ NA NASR POLJE I FOND ON	1,000,000.00	0.27	0.00	0.00	3.00	
71342C POREZ NA KAPITALNE TRANSAKCIJE	41,700,000.00	11.05	0.00	0.00	3.00	
71351C POREZ NA AKCIJE NA IMF I UTRIF	0.00	0.00	0.00	0.00	3.00	
71442C KOMUNALNA TAKSA ZA PRIREDU MUZIC PROGRU UGOSTORU	200,000.00	0.05	0.00	0.00	3.00	
71443C KOMUNALNA TAKSA ZA KORIŠĆENJE REK AMNJIH	100,000.00	0.03	0.00	0.00	3.00	

SLIKA

## PLANOVI PO KONTIMA

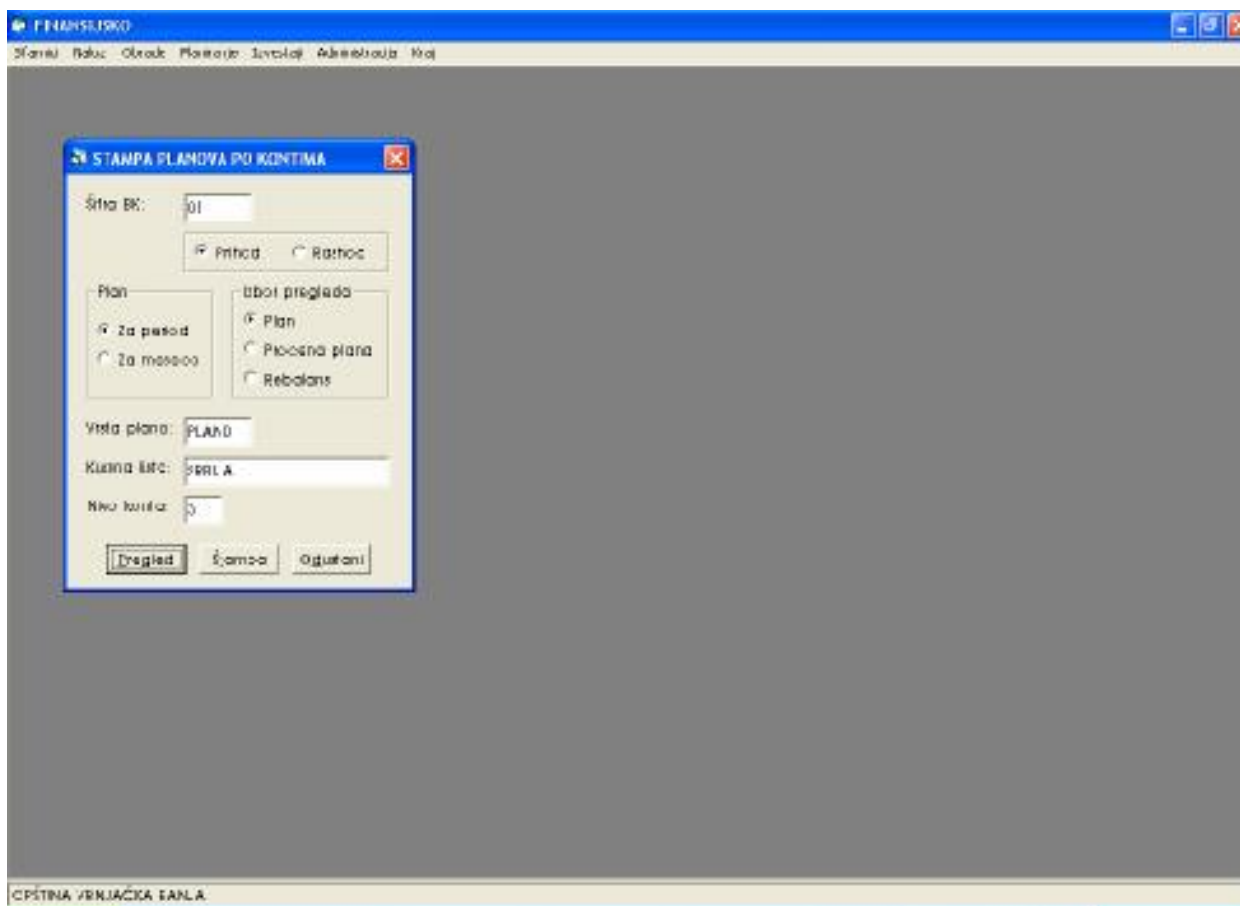

SLIKA

- Šifra BK
- Prihod – Rashod
- Plan
- Izbor pregleda
- Vrsta plana
- Kursna lista
- Nivo konta

<Pregled>, <Štampa> <Odustani>

OPŠTINA VRNJAČKA BANJA

16.11.2006

PLAN PRIHODA

01 BUDŽET OPŠTINE VRNJAČKA BANJA

Valuta: DIN

KODIR	NAZIV KONTA	2006	SEK. u %
1	2	3	4
321121	VIŠAK PRIHODA - SUFICIT	25,200,000.00	0.66
<b>321030</b>	<b>UTVRĐIVANJE REZULTATA POSLOVANJA</b>	<b>25,200,000.00</b>	
711110	POREZ NA ZARADE	102,000,000.00	27.02
711120	POREZ NA PRIHODE OD SAMOSTALNIH DELATNOSTI	10,000,000.00	2.65
711140	POREZ NA PRIHODE OD IMOVINE	3,000,000.00	1.59
711160	POREZ NA PRIHODE OD OSIGURANJA UČA	100,000.00	0.03
711180	POREZ NA DRUGE PRIHODE	12,000,000.00	3.18
<b>711030</b>	<b>POREZI NA DOHODAK, DOBIT I KAPITALNE DOBITKE</b>	<b>130,100,000.00</b>	
712100	POREZ NA FOND ZARADA	0.00	0.00
712113	POREZ NA FOND ZARADA UČA KOJA OST. PRIJ. OD AUTOR. HON.	0.00	0.00
<b>712030</b>	<b>POREZ NA FOND ZARADA</b>	<b>0.00</b>	
713120	POREZ NA IMOVINU	20,000,000.00	5.30
713310	POREZ NA NASLEDJE I POKLON	1,600,000.00	0.42
713420	POREZ NA KAPITALNE TRANSAKCIJE	41,700,000.00	11.05
713610	POREZ NA AKCIJE NA IME I UDELE	0.00	0.00
<b>713030</b>	<b>POREZ NA IMOVINU</b>	<b>63,300,000.00</b>	
714420	KOMUNALNA TAKSA ZA PRIREDJ. MUZIC. PROG. U UGOST.OBJ.	200,000.00	0.05

SLIKA

## PR OBRAZAC ( Prihodi)

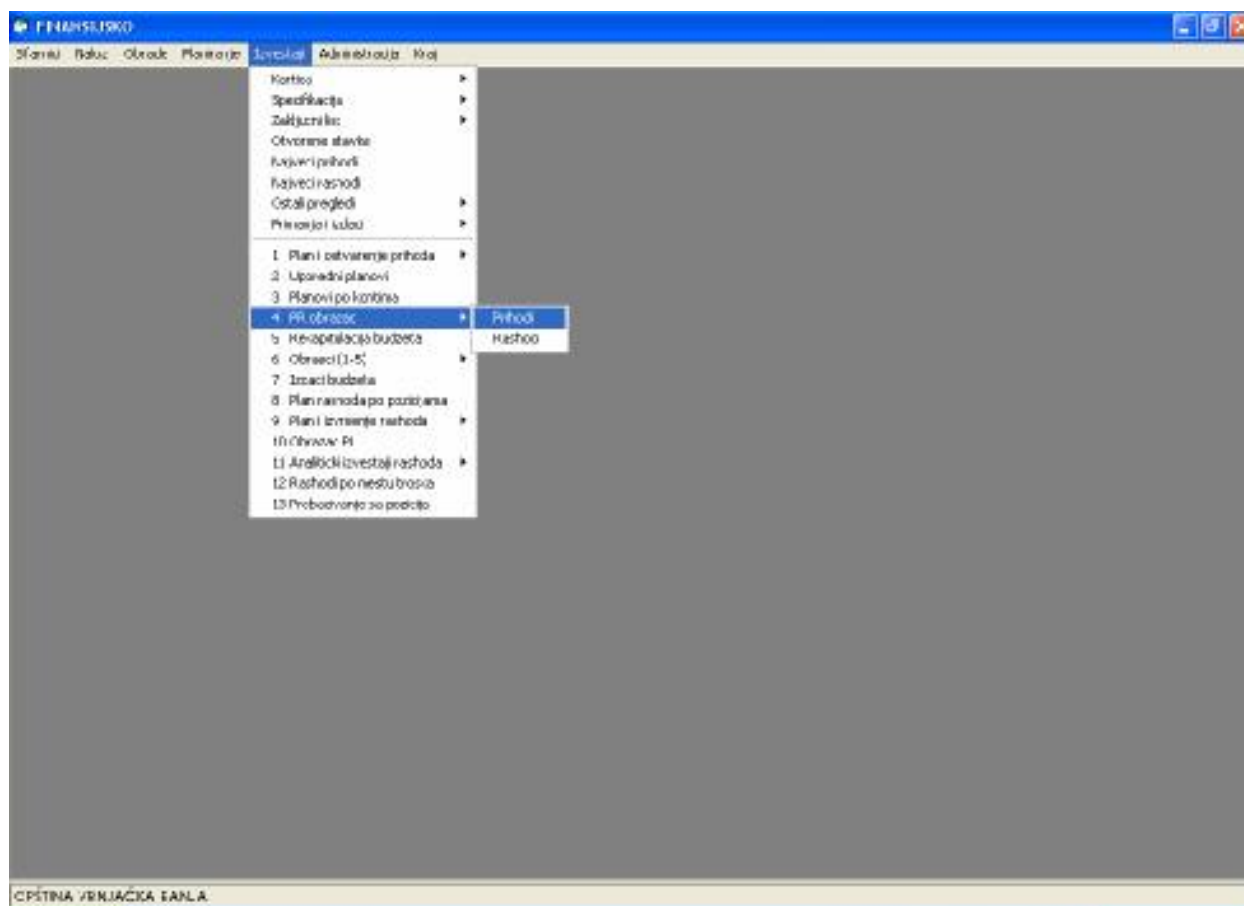

SLIKA

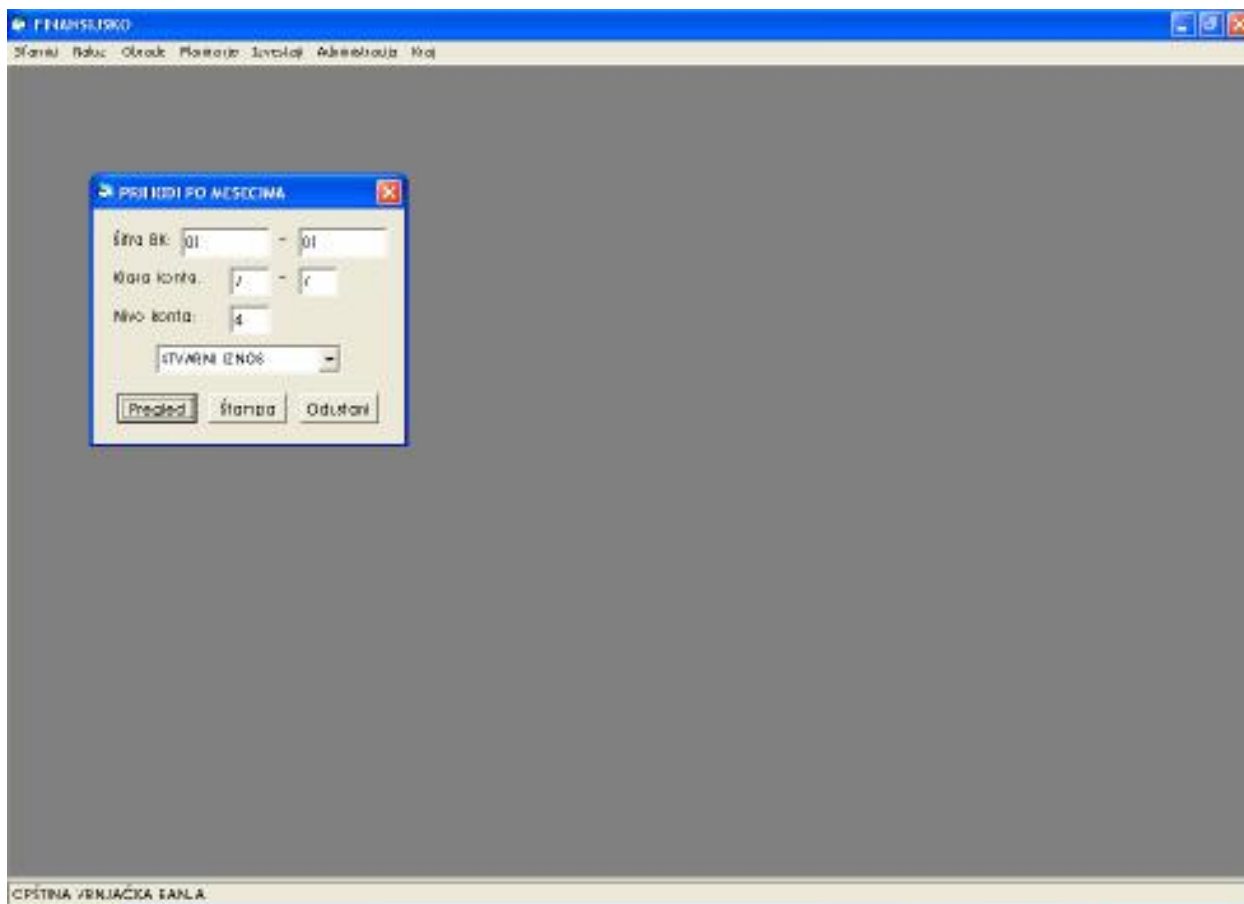

**SLIKA**

- Šifra BK
- Klasa konta
- Nivo konta
- Stvarni iznos

<Pregled>, <Štampa> <Odustani>

16.1

OPŠTINA VRNJAČKA BANJA

**PRIHODI I PRIMANJA BUDŽETA PO MESECIMA**

**01 BUDŽET OPŠTINE VRNJAČKA BANJA**

R.b.	Šifra ok. koda	Naziv koda	Godišnji plan 2020	Januar	Februar	Mart	April	Maj	Jun	Jul	August	September	Oktober	Novi
1	T111	POREZI NA DOHOD KARTE DOBROJE PLACAJA POSREDOVANJE	10,000,000.00	8,000,000.00	8,000,000.00	11,000,000.00	8,000,000.00	11,000,000.00	11,000,000.00	10,000,000.00	10,000,000.00	10,000,000.00	10,000,000.00	10,000,000.00
2	T121	POREZI NA PONE ZARADA	8.00	1,000.00	1,000.00	1,000.00	1,000.00	1,000.00	1,000.00	1,000.00	1,000.00	1,000.00	1,000.00	1,000.00
2	T121	PERIODICNE POREZI NA NEPOKRETNOSTI	20,000,000.00	20,000,000.00	2,000,000.00	10,000,000.00	20,000,000.00	2,000,000.00	10,000,000.00	20,000,000.00	2,000,000.00	10,000,000.00	20,000,000.00	2,000,000.00
4	T133	POREZI NA ZADOSTAJSTINU, NASLEDJE I POKLON	1,000,000.00	1,000,000.00	1,000,000.00	1,000,000.00	1,000,000.00	1,000,000.00	1,000,000.00	1,000,000.00	1,000,000.00	1,000,000.00	1,000,000.00	1,000,000.00
5	T134	POREZI NA FINANSIJSKE KARTALNE TRANSAKCIJE	1,000,000.00	1,000,000.00	1,000,000.00	1,000,000.00	1,000,000.00	1,000,000.00	1,000,000.00	1,000,000.00	1,000,000.00	1,000,000.00	1,000,000.00	1,000,000.00
6	T136	DRUGI PERIODICNI POREZI NA BACHINU	8.00	1,000.00	1,000.00	1,000.00	1,000.00	1,000.00	1,000.00	1,000.00	1,000.00	1,000.00	1,000.00	1,000.00
7	T144	POREZI NA POSREDOVANJE USLUGE	10,000,000.00	1,000,000.00	1,000,000.00	1,000,000.00	1,000,000.00	1,000,000.00	1,000,000.00	1,000,000.00	1,000,000.00	1,000,000.00	1,000,000.00	1,000,000.00

1 2 3 4 5 6 7 8 9 10 11 12 13 14 15 16 17 18 19 20 21 22 23 24 25 26 27 28 29 30 31 32 33 34 35 36 37 38 39 40 41 42 43 44 45 46 47 48 49 50 51 52 53 54 55 56 57 58 59 60 61 62 63 64 65 66 67 68 69 70 71 72 73 74 75 76 77 78 79 80 81 82 83 84 85 86 87 88 89 90 91 92 93 94 95 96 97 98 99 100

SLIKA

## PR OBRAZAC ( Rashodi)

- 'Šifra BK:' with input fields containing '01' and 'C1'.
- 'Klasa konta:' with input fields containing '4' and '4'.
- 'Nivo konta' with an input field containing '2'.
- A dropdown menu labeled 'STVARNI IZNOS'.
- Three buttons at the bottom: '<Pregled', '<Štampa', and '<Odustani'.

The status bar at the bottom of the application window displays 'CPŠTINA VEŇJACKA SANLA'.

**SLIKA**

- Šifra BK
- Klasa konta
- Nivo konta
- Stvarni iznos

<Pregled>,<Štampa> <Odustani>

13.11.20

OPŠTINA VRNJAČKA BANJA

RASHODI I IZDACI BUDŽETA PO MESECIMA

01 BUDŽET OPŠTINE VRNJAČKA BANJA

P.b.	Šifra ek. klasif.	Naziv konta	Godišnji plan 2006	Januar	Februar	Mart	Apr	Maj	Jun	Jul	August	September	Oktober	Novembar
1	31	RASHODI ZA POMOĆI FIN.	31.400.000,00	7.710.000,00	7.032.064,38	8.648.444,00	7.014.807,80	7.341.000,00	7.347.311,44	8.448.447,00	8.011.000,00	8.741.000,00	8.394.807,00	
2	40	KORISNOBUJE USLUGA I RUKA	11.730.000,00	4.000.000,00	4.000.000,00	4.000.000,00	4.000.000,00	4.000.000,00	4.000.000,00	4.000.000,00	4.000.000,00	4.000.000,00	4.000.000,00	
3	44	OTPLATA KAMATA	3.070.000,00	300.000,00	300.000,00	300.000,00	300.000,00	300.000,00	300.000,00	300.000,00	300.000,00	300.000,00	300.000,00	
4	45	QUEVENQUE	47.700.000,00	2.000.000,00	2.000.000,00	2.000.000,00	2.000.000,00	2.000.000,00	2.000.000,00	2.000.000,00	2.000.000,00	2.000.000,00	2.000.000,00	
5	46	DOMAGJE I TRANSFERI	27.200.000,00	2.000.000,00	2.000.000,00	2.000.000,00	2.000.000,00	2.000.000,00	2.000.000,00	2.000.000,00	2.000.000,00	2.000.000,00	2.000.000,00	
6	47	PRIPRA E SOCIJALNOG OSIGURANJA	14.200.000,00	600.000,00	600.000,00	600.000,00	600.000,00	600.000,00	600.000,00	600.000,00	600.000,00	600.000,00	600.000,00	
7	48	OSTALI RASHODI	10.000.000,00	600.000,00	600.000,00	600.000,00	600.000,00	600.000,00	600.000,00	600.000,00	600.000,00	600.000,00	600.000,00	
8	49	ADM. TRANSFERI SUKODI DR. BUDŽ. KOR. I DR. BUDŽ. K.	10.000.000,00											
Ukupno:				35.802.064,38	35.802.064,38	35.802.064,38	35.802.064,38	35.802.064,38	35.802.064,38	35.802.064,38	35.802.064,38	35.802.064,38	35.802.064,38	

Ukupno:

35.802.064,38 35.802.064,38 35.802.064,38 35.802.064,38 35.802.064,38 35.802.064,38 35.802.064,38 35.802.064,38 35.802.064,38 35.802.064,38 35.802.064,38 35.802.064,38 35.802.064,38 35.802.064,38

1 x 1

Cancel

Close

R n R

T n R

100%

SLIKA

## REKAPITULACIJA BUDŽETA

Šifra BK: 01 - 01

Datum: 31.01.2006 - 16.11.2006

STVARNI IZNOS

☒ Plan

☒ Izvršenje plana

Pregled Štampa Odustani

CPŠTINA VERUJAKA SANJA

**SLIKA**

- Šifra BK
- Datum
- Stvarni iznos
- Plan
- Izvršenje plana

<Pregled>, <Štampa> <Odustani>

OPŠTINA VRNJAČKA BANJA

16.11.2008

OPŠTI DEO

Za period 01.11.2008 - 16.11.2008

Opis	Šifra ekonomske klasifikacije	Plan	Izvršenje plana
1	2	3	4
A. PRIMA I ODACI BUDŽETA			
I. UKUPNA PRIMA	3+T+8	369,380,000.00	348,407,768.78
PRENETA NEUTROŠENA SREDSTVA I NERASPOREDJENI	3	25,280,000.00	
VŠAK PRIHODA IZ RANLIH GODINA			
TEKUĆI PRIHODI	7	242,380,000.00	248,314,715.78
1. Porezi prihodi	71	244,480,000.00	163,188,015.78
1.1. Porez sa dohotak, dobi i kapitalne dobitke	711	130,180,000.00	98,094,760.66
1.2. Porez sa imovinu*	713	63,380,000.00	38,017,875.61
1.3. Porez sa dobitka i usuge (PDV i akolzet)	714	41,080,000.00	25,271,242.89
1.4. Porez sa međunarodnu trgovinu i transakcije (carine)	715		
1.5. Ostali porezi prihodi	716+719	10,080,000.00	4,794,136.81
1.6. Socijalni doprinosi	72		
2. Neporezi prihodi, od toga	74	99,380,000.00	98,115,211.99
prihodi od igara sa sreću	7441		
- naplate kazne	7441	1,080,000.00	1,301,000.00
2.1. Prihodi iz budžeta**	75		
3. Pomoći od procene nefinansijske imovine	8	2,080,000.00	110,010.00
9. Doprinosi	731+732		

SLIKA

## OBRASCI ( 1-5 )

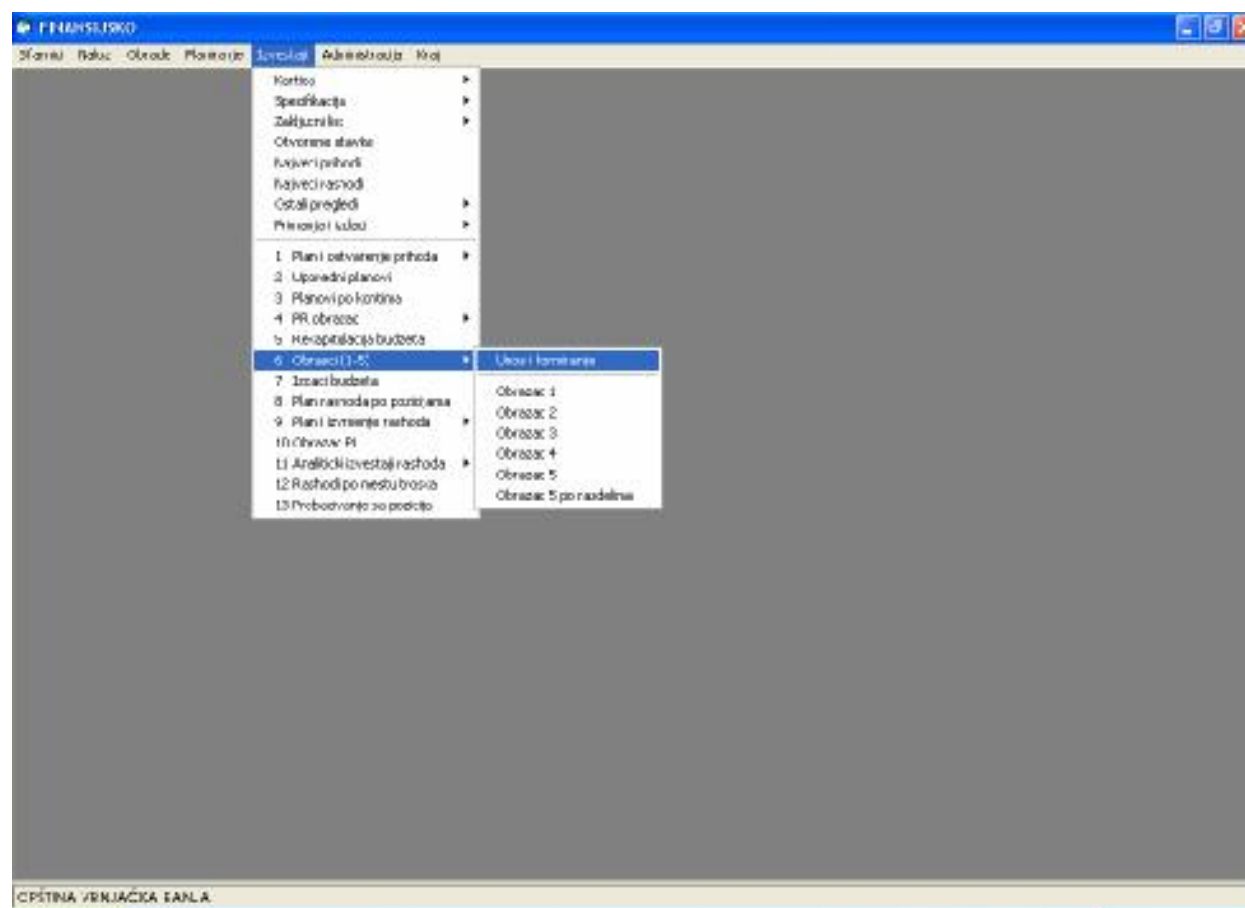

SLIKA

## Obrazac 1-5 ( Unos i formiranje)

**FINANSIJSKO**

Šifra BK: [0] BUDŽET OPŠTINE VRINJAČKA BANJA

OP: [1001] NEFINANSIJSKA (MOVIMA (1000+1010))

Iznos (4): [ ]

Iznos (6): [ ]

Iznos (7): [ ]

Iznos (8): [ ]

Iznos (9): [ ]

Iznos (10): [ ]

Iznos (11): [ ]

Ukupno (4-11): 0.00

Napomena: [ ]

OK Odustani

Iznos (0)	Iznos (9)	Iznos (10)	Iznos (11)	Napom
0	0	0	0	

CPŠTINA VRINJAČKA BANJA

### SLIKA

- Šifra BK -
- OP -
- Iznos ( 4,6,7,8,9,10,11) -
- Napomena

<OK>  
<Odustani>

## Obrazac 1-5 ( Obrazac 1)

- Šifra BK: [ ] - [ ]
- Razdeo: [ ] - [ ]
- Glava: [ ] - [ ]
- Datum: 01.01.2006 - 31.12.2006
- STVARNI IZNOS [ ]
- Buttons: Pregled, Štampanje, Odustani

The main window has a menu bar with items: Šifra, Razde, Glava, Datum, Stvarni iznos, and Kraj. The status bar at the bottom of the main window reads "CPŠTINA VERNAČKA SANLA".

### SLIKA

- Šifra BK
- Razdeo
- Glava
- Datum
- Stvarni iznos

<Pregled>,<Štampanje> <Odustani>

Obrazac 1

POPUNJIVA UPRAVA ZA JAVNA PLAĆANJA - FILIJALA																													
1	2	3	4	5	6	7	8	9	10	11	12	13	14	15	16	17	18	19	20	21	22	23	24	25	26	27	28	29	30
Vrsta posla			Indirektni broj KBS						Indirektni broj UJP						Indirektni direktni KBE														

NAZIV KORISNIKA BUDŽETSKIH SREDSTAVA: OPŠTINA VRLJIČKA BANJA  
 SEDIŠTE: Mesto: broj  
 PIB: broj područna: 440  
 NAZIV NADLEŽNOG DIREKTNOG KORISNIKA BUDŽETSKIH SREDSTAVA:

Popunjiva samo indirektni korisnik budžetskih sredstava

**BILANS STANJA**  
u periodu od 01.01.2006. do 31.12.2006. godine

Činila	Broj	Opis	Stanje	
			Prethodna godina	Tekuća godina
1	2	3	4	5
1069	200000	OBAVEZE (1070+1069+1102+1153+1154+1197)	0.00	0.00
1070	210000	DUGOROČNE OBAVEZE (1071+1069+1067)	0.00	0.00
1071	211000	DUGOROČNE DUGOROČNE OBAVEZE (od 1972. do 1975)	0.00	0.00
1072	211100	Obaveze po osnovu kreditovanih sredstava od međunarodnih, stranih država	0.00	0.00
1073	211200	Obaveze po osnovu kreditovanih sredstava od ostalih država	0.00	0.00
1074	211300	Obaveze po osnovu dugoročnih kredita od domaćih javnih finansijskih institucija	0.00	0.00
1075	211400	Obaveze po osnovu dugoročnih kredita od domaćih poslovnih banaka	0.00	0.00
1076	211500	Obaveze po osnovu dugoročnih kredita od ostalih domaćih kreditora	0.00	0.00
1077	211600	Obaveze po osnovu dugoročnih kredita od ostalih domaćih kreditora a ostalo	0.00	0.00
1078	211700	Dugoročne obaveze po osnovu domaćih finansijskih institucija	0.00	0.00
1079	211800	Dugoročne obaveze po osnovu domaćih poslovnih banaka	0.00	0.00

190 od 190    Total: 151    100%

SLIKA

## IZDACI BUDŽETA

- Šifra BK -
- Nivo konta -

<Pregled>,<Štampa> <Odustani>

OPĆTINA VINJAČKA BANJA				16.11.2008
IZDACI BUDŽETA				
Ek. klas.	Opis	Sredstva iz budžeta	Izdaci iz dodatnih prihoda organa	Ukupna sredstva
1	2	3	4	5
411000	PLATE I DODACI ZAPOSLENIH	84,010,000.00	10,826,000.00	94,836,000.00
<b>411000</b>	<b>PLATE I DODACI ZAPOSLENIH</b>	<b>84,010,000.00</b>	<b>10,826,000.00</b>	<b>94,836,000.00</b>
412000	SOCIJALNI DOPRINOSI NA TERET POSLODAVCA	10,521,000.00	2,322,000.00	12,843,000.00
<b>412000</b>	<b>SOCIJALNI DOPRINOSI NA TERET POSLODAVCA</b>	<b>10,521,000.00</b>	<b>2,322,000.00</b>	<b>12,843,000.00</b>
413000	NAKNADE U NATURI	1,421,000.00	330,000.00	1,751,000.00
<b>413000</b>	<b>NAKNADE U NATURI</b>	<b>1,421,000.00</b>	<b>330,000.00</b>	<b>1,751,000.00</b>
414000	SOCIJALNA DAVANJA ZAPOSLENIMA	3,003,000.00	540,000.00	3,543,000.00
<b>414000</b>	<b>SOCIJALNA DAVANJA ZAPOSLENIMA</b>	<b>3,003,000.00</b>	<b>540,000.00</b>	<b>3,543,000.00</b>
415000	NAKNADE ZA ZAPOSLENE	256,000.00	150,000.00	406,000.00
<b>415000</b>	<b>NAKNADE ZA ZAPOSLENE</b>	<b>256,000.00</b>	<b>150,000.00</b>	<b>406,000.00</b>
416000	NAGRADE,BONUSI I OSTALI POSEBNI RASHODI	2,155,000.00	580,000.00	2,735,000.00
<b>416000</b>	<b>NAGRADE,BONUSI I OSTALI POSEBNI RASHODI</b>	<b>2,155,000.00</b>	<b>580,000.00</b>	<b>2,735,000.00</b>
417200	POSLANIČKI DODATAK	3,600,000.00	0.00	3,600,000.00
<b>417200</b>	<b>SUDSKI I POSLANIČKI DODATAK</b>	<b>3,600,000.00</b>	<b>0.00</b>	<b>3,600,000.00</b>
421000	STALNI TROŠKOVI	11,311,000.00	6,193,000.00	17,504,000.00

SLIKA

## PLAN RASHODA PO POZICIJAMA

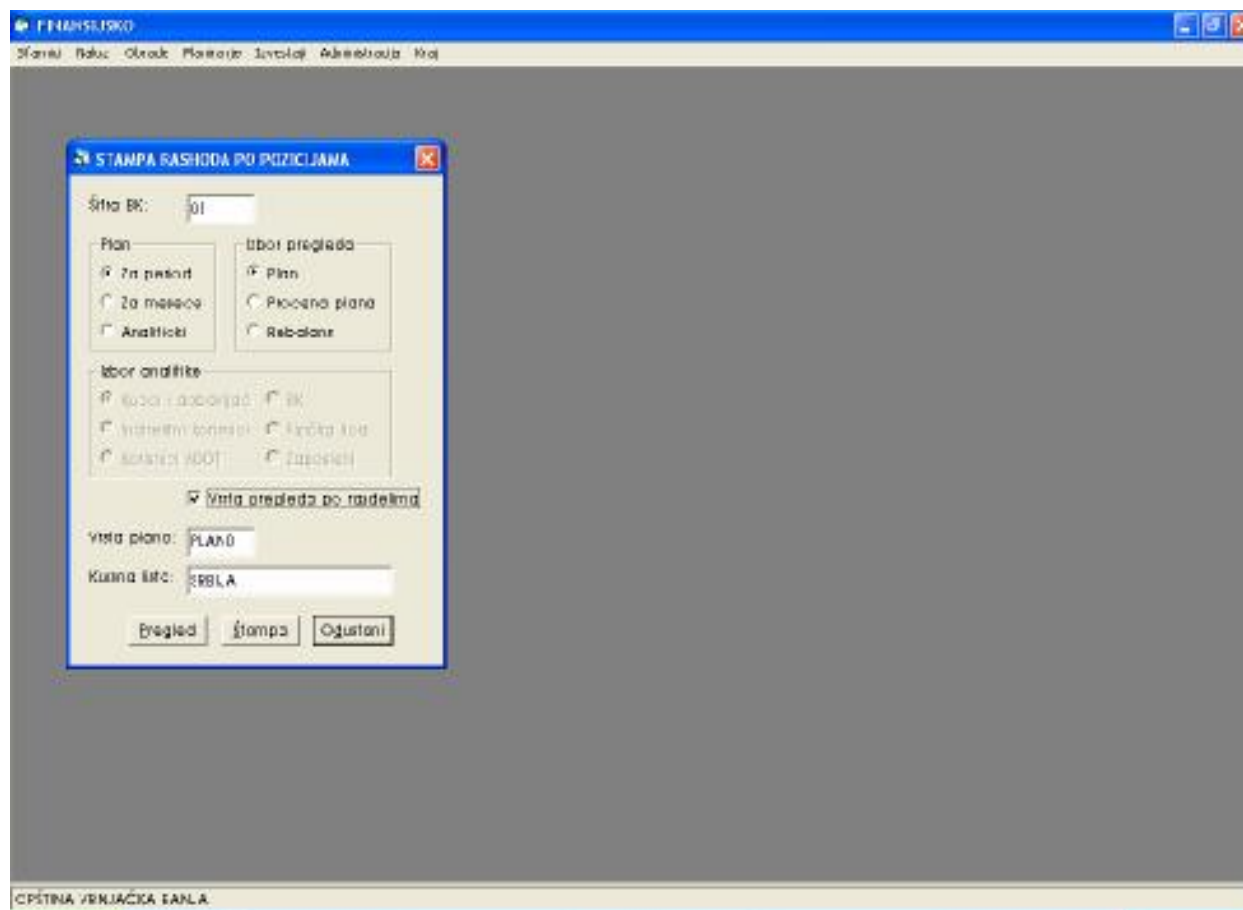

SLIKA

- Šifra BK -
- Plan -
- Izbor pregleda -
- Vrsta pregleda po razdelima
- Vrsta planova
- Kursna lista

<Pregled>, <Štampa> <Odustani>

OPŠTINA VRNJAČKA BANJA			13.11.2006
PLAN RASHODA - Rekapitulacija po izdjelima			
01	BUDŽET OPŠTINE VRNJAČKA BANJA		Valuta: DIN
Razdeo	Pozicija	Opis	2006
1	2	3	4
1	1 - 39	SKUPŠTINA OPŠTINE,PREDSEDNIK OPŠTINE,OPŠTINSKO	110,446,000.00
2	40 - 50	OPŠTINSKA UPRAVA	51,176,000.00
3	51 - 60	OŠNOVNO OSRAZOVANJE	18,880,000.00
4	61 - 64	SREDNJE OSRAZOVANJE	14,435,000.00
5	65 - 66	KULTURNI CENTAR	15,190,000.00
6	68 - 76	JP RTV VRNJAČKA BANJA I VRNJAČKE NOVINE	26,884,000.00
7	77 - 80	BIBLIOTEKA DR.DUSAN RADIĆ	4,245,000.00
8	80 - 87	SOCIALNA ZASTITA,CENTAR ZA SOCIJALNI RAD	9,510,000.00
9	88 - 113	DECUJA USTANOVA,RADOŠĆ	46,720,000.00
10	114 - 128	PODSTICANJE RAZVOJA TURIZMA	33,137,000.00
11	129 - 132	KOMUNALNI JAVNI RASHODI	41,900,000.00
12	133 - 148	KOMUNALNI JAVNI RASHODI	53,876,000.00
Ukupni rashodi			426,426,000.00

SLIKA

## PLAN I IZVRŠENJE RASHODA

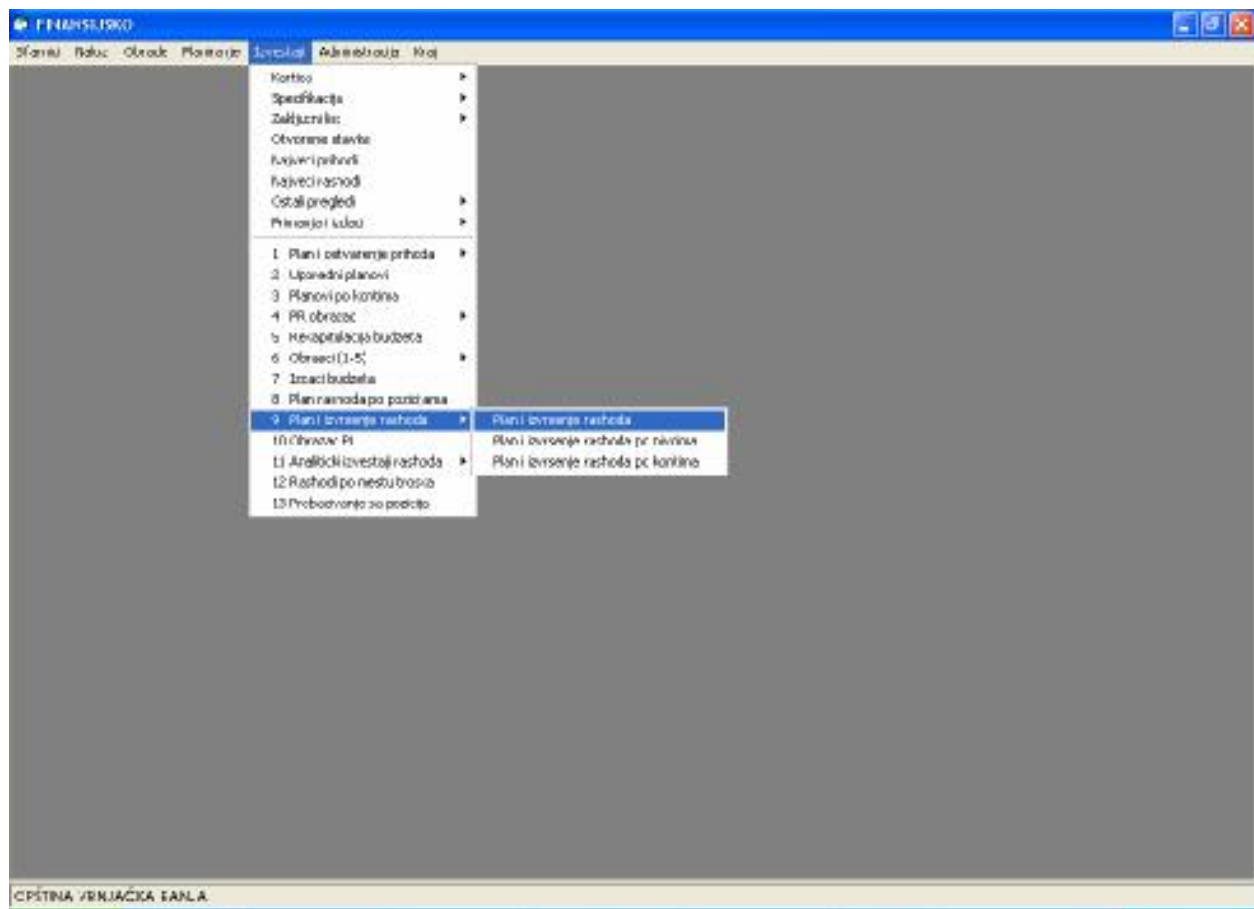

SLIKA

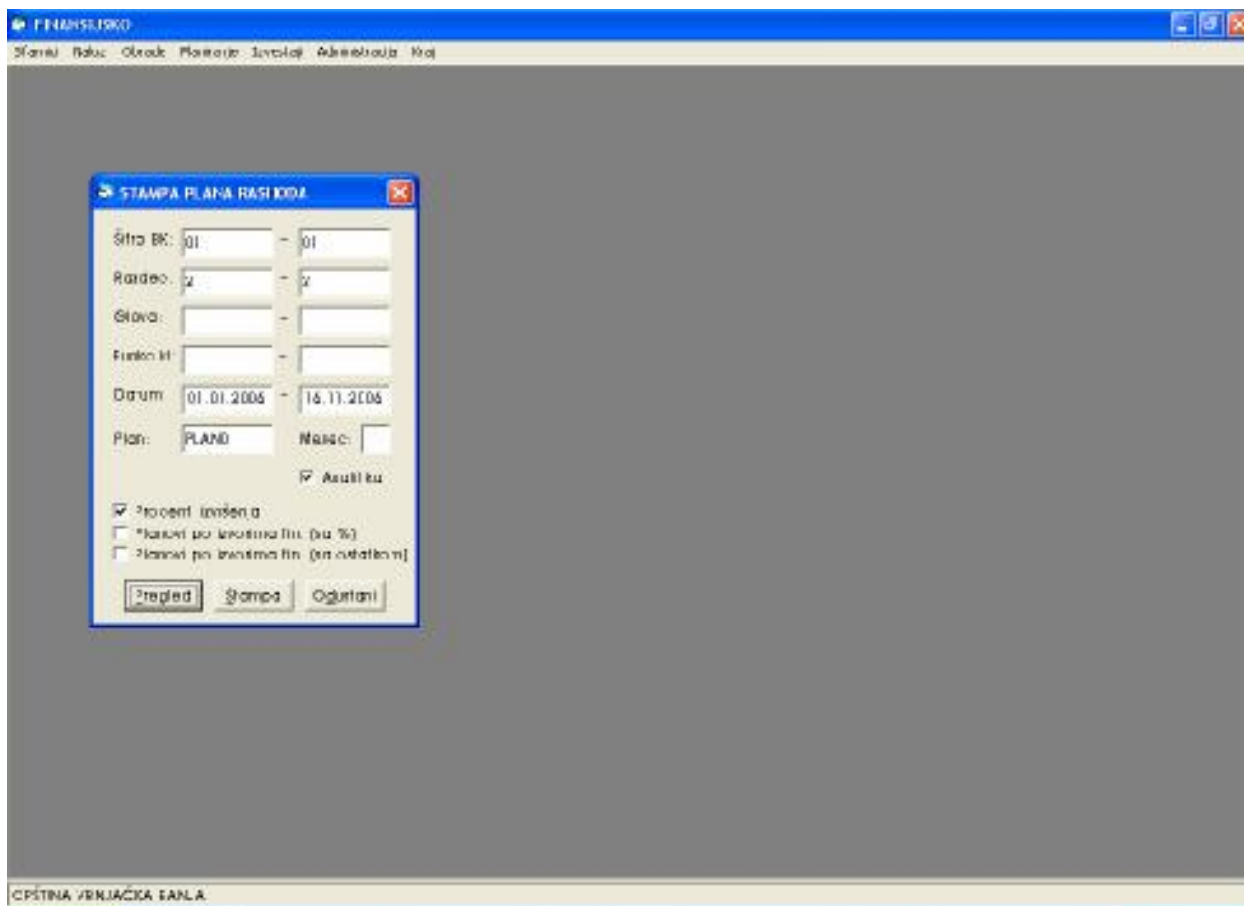

**SLIKA**

- Šifra BK -
- Razdeo -
- Glava -
- Funkcijska Kl. -
- Datum -
- Plan -
- Mesec -
- Analitika -
- Procenat izvršenja
- Planovi po izvorima finansiranja sa %
- Planovi po izvorima finansiranja sa ostatkom

<Pregled>, <Štampa> <Odustani>

OPŠTINA VRNJAČKA BANJA

8.11.2008

PLAN I IZVRŠENJE RASHODA

Za period: 01.01.2008 - 16.11.2008

01 BUDŽET OPŠTINE VRNJAČKA BANJA

Poslojna jedinica	Broj pozicije	Analiza	Donosi - od izdatka	Plan za 2008	Struktura %	Izvršeno sedmice iz budžeta	% izvršanja za mesec T	Izvršeno sedmice iz općinskih izdaca	% izvršanja za mesec S	Izvršeno sedmice iz izdatka	% izvršanja iz meseca T	Ostatak za izvršenje	
1	2	3	4	5	6	7	8	9	10	11	12	13	
<b>Razdeo 2 OPŠTINSKA UPRAVA</b>													
<b>Glava 2.00 OPŠTINSKA UPRAVA</b>													
<b>Funkcijski M. 111</b>													
11	401	S		411800	51,206,084.08	3408	85,81	815.40	78.48	0.00	8.88	0.00	5,250,358.10
11	401	S		412800	6,858,084.08	1348	85,81	200.40	73.89	0.00	8.88	0.00	1,819,284.13
11	401	S		412900	1,098,084.08	304	85,81	88.80	55.91	0.00	8.88	0.00	287,121.00
11	401	S		414800	1,908,084.08	3171	85,81	218.80	19.38	0.00	8.88	0.00	1,639,869.00
11	401	S		415800	207,084.08	038	85,81	88.80	84.91	0.00	8.88	0.00	128,982.00
11	401	S		421800	694,084.08	110	85,81	88.80	11.08	0.00	8.88	0.00	605,161.00
11	401	S		422800	879,084.08	111	85,81	88.80	88.08	0.00	8.88	0.00	280,121.00
11	401	S		423800	108,084.08	016	85,81	88.80	78.48	0.00	8.88	0.00	108,818.00
11	401	S		424800	325,084.08	055	85,81	88.80	28.08	0.00	8.88	0.00	325,117.00
11	401	S		425800	878,084.08	092	85,81	88.80	88.08	0.00	8.88	0.00	238,102.00
11	401	S		512800	758,084.08	148	85,81	88.80	88.08	0.00	8.88	0.00	268,808.00
<b>Ukupno za funkciju M. 111</b>				61,116,808.80	18008	36,881,688.80	78.12	0.00	8.88	8.88	8.08	0.00	5,280,101.88
<b>Ukupno za glavu 2.00 OPŠTINSKA UPRAVA</b>				61,116,808.80	18008	36,881,688.80	78.12	0.00	8.88	8.88	8.08	0.00	5,280,101.88
<b>Ukupno za razdeo 2 OPŠTINSKA UPRAVA</b>				61,116,808.80	18008	36,881,688.80	78.12	0.00	8.88	8.88	8.08	0.00	5,280,101.88
<b>Ukupno za BK 01 BUDŽET OPŠTINE VRNJAČKA BANJA</b>				61,116,808.80	18008	36,881,688.80	78.12	0.00	8.88	8.88	8.08	0.00	5,280,101.88

SLIKA

## PLAN I IZVRŠENJE RASHODA PO NIVOIMA

- Šifra BK: [C1] - [33]
- Razdeo: [ ] - [ ]
- Glava: [ ] - [ ]
- Funkcijska Kl.: [ ] - [ ]
- Datum: [11.01.2006] [24.11.2006]
- Plan: [FLANO] Mesec: [ ]
- Nivo konta: [3]
- Buttons: <Pregled>, <Štampa>, <Odustani>

At the bottom of the main window, the text 'CRPSTINA VERNAČKA BANJA.' is visible.

SLIKA

- Šifra BK -
- Razdeo -
- Glava -
- Funkcijska Kl. -
- Datum -
- Plan -
- Mesec -
- Nivo konta -

<Pregled>,<Štampa> <Odustani>

OPŠTINA VRNJAČKA BANJA 24.11.2008

PLAN I IZVRŠENJE RASHODA  
Za period: 01.01.2008 - 24.11.2008

01 BUDŽET OPŠTINE VRNJAČKA BANJA

Konto	Opis rashoda	Plan za 2008.	Izvršenje		Ostatak na izveštaje
			Kreditna iz budžeta	Kreditna iz ostalih izvora	
<b>Razdeo 1 SKUPŠTINA OPŠTINE, PREDSEDNIK OPŠTINE, OPŠTINSKO</b>					
<b>Glava 1.01 SREDSTVA ZA RAD SO</b>					
<b>Funkcija 1.12</b>					
41100	PLATE I DODACI ZAPOSLENIM	1.729.800,83	0,83	0,83	-729.822,39
41100	PLATE I DODACI ZAPOSLENIM	0,83	1.697.822,12	0,83	0,08
41200	SOCIALNI DOPRINOS NA TERET POSLODAVCA	437.800,83	0,83	0,83	188.789,08
41200	SOCIALNI DOPRINOS NA TERET POSLODAVCA	0,83	279.688,82	0,83	0,08
41700	STUŽENJE I POSLANJE DODATAK	2.280.800,83	0,83	0,83	1.184.028,08
41700	STUŽENJE I POSLANJE DODATAK	0,83	1.115.968,88	0,83	0,08
42200	TROŠKOV PUTOVANJA	1.345.800,83	0,83	0,83	665.687,08
42200	TROŠKOV PUTOVANJA	0,83	189.383,88	0,83	0,08
42300	USLUGE PO UGOVORU	800.800,83	0,83	0,83	188.484,88
42300	USLUGE PO UGOVORU	0,83	789.540,58	0,83	0,08
<b>Ukupno za glavu 1.01</b>		<b>6.291.800,83</b>	<b>4.694.253,58</b>	<b>0,83</b>	<b>2.243.646,42</b>
<b>Ukupno za glavu 1.01 SREDSTVA ZA RAD SO</b>		<b>6.291.800,83</b>	<b>4.694.253,58</b>	<b>0,83</b>	<b>2.243.646,42</b>
<b>Glava 1.02 SREDSTVA ZA RAD PO OPŠTINSKIM VEŠTAJIMA I NJIH. NAD. TELA</b>					
<b>Funkcija 1.12</b>					
41100	PLATE I DODACI ZAPOSLENIM	2.370.800,83	0,83	0,83	1.292.183,18
41100	PLATE I DODACI ZAPOSLENIM	0,83	2.322.644,81	0,83	0,08

1 2 3 4 5 6 7 8 9 10 11 12 13 14 15 16 17 18 19 20 21 22 23 24 25 26 27 28 29 30 31 32 33 34 35 36 37 38 39 40 41 42 43 44 45 46 47 48 49 50 51 52 53 54 55 56 57 58 59 60 61 62 63 64 65 66 67 68 69 70 71 72 73 74 75 76 77 78 79 80 81 82 83 84 85 86 87 88 89 90 91 92 93 94 95 96 97 98 99 100

SLIKA

B5 B6

B7

B8

Comment [b5]: BROJ KOJI SE NALAZI NA OVOJ TABELI OZNAČAVA KOLIKO STRANICA IMA IZVEŠTAJ

Comment [b6]: STRELICOM PRELAZITE NA DRUGU STRANICU IZVEŠTAJA

Comment [b7]: ŠTAMPATE IZVEŠTAJ

Comment [b8]: ZATVARATE DOKUMENT

## PLAN I IZVRŠENJE RASHODA PO KONTIMA

- Šifra BK: [01] - [01]
- Konto: [ ] - [ ]
- Datum: [01.01.2016] - [24.11.2016]
- Plan: [PLANC] Mesec: [ ]
- Nivo konta: [3]
- Buttons: <Pregled>, <Štampa>, <Odustani>

At the bottom of the main window, the text 'OPŠTINA VEINJACKA SANJA.' is visible.

SLIKA

- Šifra BK -
- Konto -
- Datum -
- Plan -
- Mesec -
- Nivo konta -

<Pregled>,<Štampa> <Odustani>

OPĆISTINA VENJAČKA BANJA

24.11.2006

# PLAN I IZVRŠENJE RASHODA Za period: 01.01.2006 – 24.11.2006

01 BUDŽET OPĆISTINE VENJAČKA BANJA

KOD	Opis	Plan za 2006	Ostvareno Sredstva iz budžeta	Ostvareno Sredstva iz općinskih izvora	Ostvareno Sredstva iz izvora	Plan izmjena	Ostvareno iz izmjena
41000	PLATE I DODACI ZAPOSLENIM	106.056.000,00	60.050.140,84	0,00	0,00	60,42	95.805.859,16
41000	PLATE I DODACI ZAPOSLENIM	106.056.000,00	60.050.140,84	0,00	0,00	60,42	95.805.859,16
41000	SOCIALNE DOPRINOSI NA TERET POSLODAVCA	18.548.000,00	11.382.707,80	0,00	0,00	80,33	7.800.272,20
41000	SOCIALNE DOPRINOSI NA TERET POSLODAVCA	18.548.000,00	11.382.707,80	0,00	0,00	80,33	7.800.272,20
41000	NAKNADE U NATURE	1.161.000,00	723.760,80	0,00	0,00	62,33	1.820.239,20
41000	NAKNADE U NATURE	1.161.000,00	723.760,80	0,00	0,00	62,33	1.820.239,20
41000	SOCIALNE DAVANJA ZAPOSLENIMA	3.040.000,00	671.880,80	0,00	0,00	22,10	2.871.460,20
41000	SOCIALNA DAVANJA ZAPOSLENIMA	3.040.000,00	671.880,80	0,00	0,00	22,10	2.871.460,20
41000	NAKNADE ZA ZAPOSLENE	415.000,00	169.145,80	0,00	0,00	40,76	246.854,20
41000	NAKNADE ZA ZAPOSLENE	415.000,00	169.145,80	0,00	0,00	40,76	246.854,20
41000	NAKNADE BOJNISI I OSTALI POSEBNI RASHODI	2.128.000,00	399.267,80	0,00	0,00	18,76	1.728.732,20
41000	NAKNADE BOJNISI I OSTALI POSEBNI RASHODI	2.128.000,00	399.267,80	0,00	0,00	18,76	1.728.732,20
41000	SUDORSKI I POSLOVSKI DODATCI	3.956.000,00	2.407.671,80	0,00	0,00	60,88	1.320.328,20
41000	SUDORSKI I POSLOVSKI DODATCI	3.956.000,00	2.407.671,80	0,00	0,00	60,88	1.320.328,20
42000	OSTALI TROŠKOVI	54.604.000,00	33.543.608,80	0,00	0,00	61,43	20.660.391,20
42000	OSTALI TROŠKOVI	54.604.000,00	33.543.608,80	0,00	0,00	61,43	20.660.391,20
42000	TROŠKOVI PROMETNI	4.389.000,00	5.189.847,80	0,00	0,00	118,24	3.201.253,80
42000	TROŠKOVI PROMETNI	4.389.000,00	5.189.847,80	0,00	0,00	118,24	3.201.253,80
42000	USLUGE PO UGOVORU	23.268.000,00	11.880.877,87	0,00	0,00	51,06	11.287.122,13
42000	USLUGE PO UGOVORU	23.268.000,00	11.880.877,87	0,00	0,00	51,06	11.287.122,13
42000	SPECIJALIZIRANE USLUGE	15.098.000,00	8089.821,80	0,00	0,00	53,60	800.178,20
42000	SPECIJALIZIRANE USLUGE	15.098.000,00	8089.821,80	0,00	0,00	53,60	800.178,20
42000	TERECI POPRAVKE I ODRŽAVANJE USLUGE I MATE	50.006.000,00	24.042.140,72	0,00	0,00	48,08	24.003.859,28
42000	TERECI POPRAVKE I ODRŽAVANJE USLUGE I MATE	50.006.000,00	24.042.140,72	0,00	0,00	48,08	24.003.859,28
42000	MATERIJAL	12.228.000,00	2076.822,28	0,00	0,00	16,98	1.401.577,72
42000	MATERIJAL	12.228.000,00	2076.822,28	0,00	0,00	16,98	1.401.577,72
44000	OTPLATE DOKAZIH KAMATA	4.279.000,00	1.887.688,18	0,00	0,00	44,12	2.391.311,82
44000	OTPLATE DOKAZIH KAMATA	4.279.000,00	1.887.688,18	0,00	0,00	44,12	2.391.311,82

1 / 7

Print

F1

F2

F3

F4

F5

F6

F7

F8

F9

F10

F11

F12

F13

F14

F15

F16

F17

F18

F19

F20

F21

F22

F23

F24

F25

F26

F27

F28

F29

F30

F31

F32

F33

F34

F35

F36

F37

35 od 35    Total 35    100%

SLIKA

## OBRAZAC PL

Šifra EK: 01  
Godina: 2018  
Mesec: 06  
STVARNI IZNOS  
Priprema sa brisanjem  
Priprema bez brisanja  
Pregled  
Odustani

### SLIKA

- Šifra BK -
- Godina -
- Mesec -
- Stvarni iznos - padajući meni Vam omogućava izbor
- Priprema sa brisanjem -
- Priprema bez brisanja -
- Pregled -
- Odustani -

<Pregled>, <Štampa> <Odustani>

## ANALITIČKI IZVEŠTAJI RASHODA

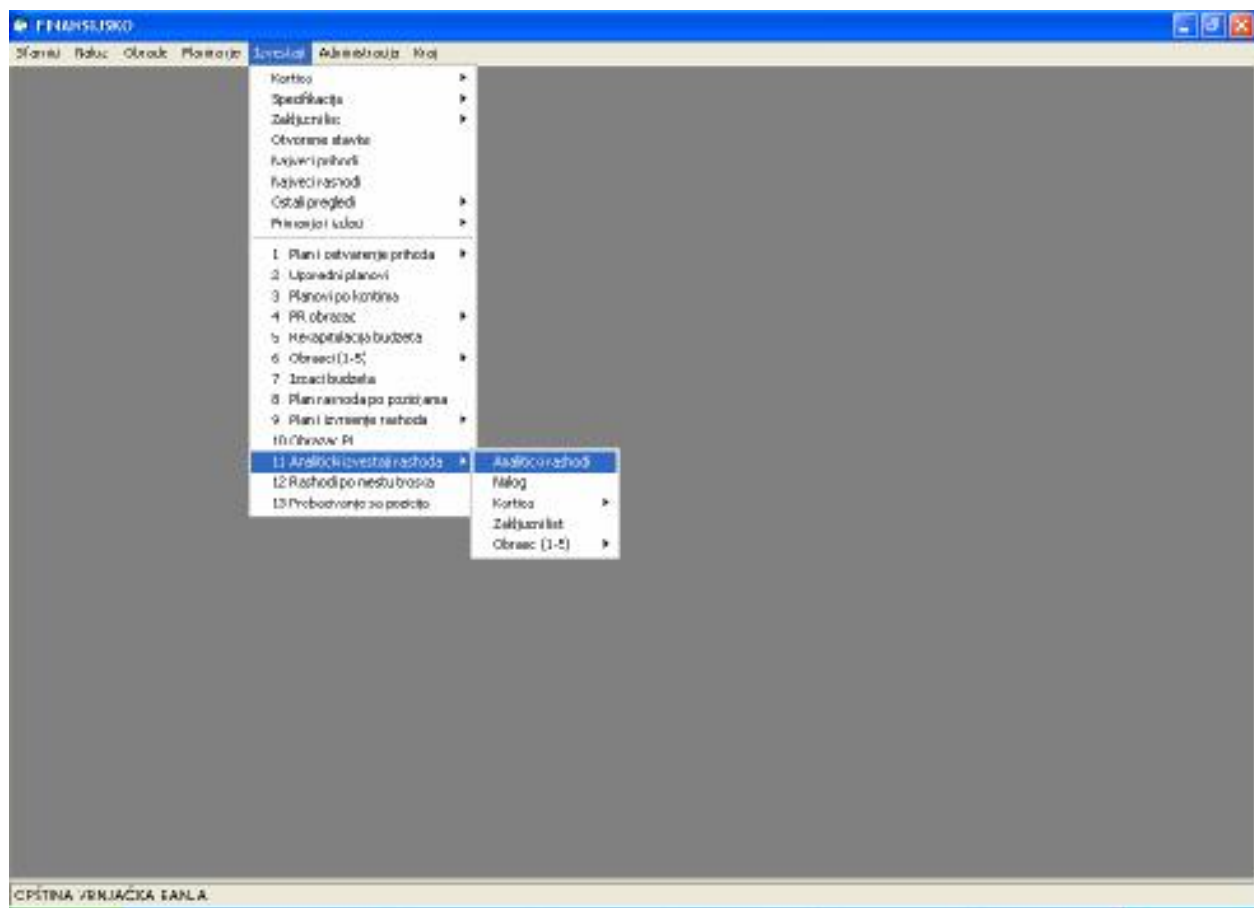

SLIKA

## PROMENA POTPISA

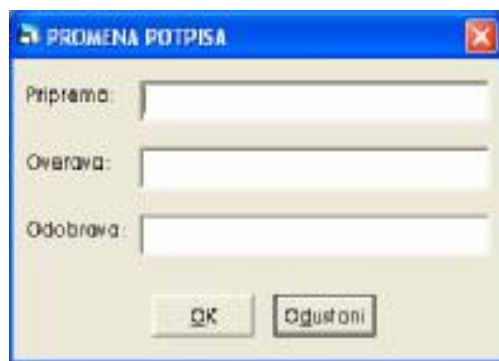

Priprema:

Overava:

Odobrava:

OK Odustani

- Priprema
- Overava
- Odobrava

<OK>

<Odustani>

**PROMENA PODATAKA O KONSTANTAMA**

Tekuća godina:

Nalozi - prenos po stavkama:

<input checked="" type="checkbox"/> Datum	<input checked="" type="checkbox"/> Tip kupidob	<input checked="" type="checkbox"/> Valuta	<input type="checkbox"/> Poz. na br. z	<input type="checkbox"/> Podšif. ak. kl.
<input checked="" type="checkbox"/> Pozicija	<input type="checkbox"/> Kupidob	<input checked="" type="checkbox"/> Dat. plaćanja	<input type="checkbox"/> Br. zahteva	<input type="checkbox"/> Podšif. izv. fin.
<input type="checkbox"/> Podpozio:	<input type="checkbox"/> šif. pozicije	<input type="checkbox"/> Način izv.	<input type="checkbox"/> Zahtev	<input checked="" type="checkbox"/> Predato na pl.
<input type="checkbox"/> Konto	<input type="checkbox"/> Iznos	<input checked="" type="checkbox"/> Model odobr.	<input type="checkbox"/> Opis	<input type="checkbox"/> VP (2)
<input checked="" type="checkbox"/> Izvor fin.	<input checked="" type="checkbox"/> š. plaćanja	<input type="checkbox"/> Poz. na br. o.	<input type="checkbox"/> VP	
<input type="checkbox"/> Br. dok.	<input checked="" type="checkbox"/> Dat. stavke	<input checked="" type="checkbox"/> Model zaduž.	<input type="checkbox"/> Rash. po n.	

Podrazumevani izvor finansiranja:  Budžet

**SLIKA 67**

Obeležite stavke koje želite da prenesete, tasterom **<F3>** izaberite izvor finansiranja.

**<OK>**

**<Odustani>**

## **SLIKA 77**

Obavezni podaci:

- **Naziv** -
- **Adresa** -
- **Mesto** -
- **Matični broj** -
- **Šifra delatnosti** -
- **Registarski broj** -
- **Žiro-račun** -
- **Pib** -
- **Org.jedinica poreske uprave** -
- **Uplatni račun javnih prihoda** -
- **Organizacioni kod** -
- **Funkcionalni kod** -
- **Broj zahteva za transfer sredstava** -

<Ok>

<Odustani>

<KRAJ>

Izlazak iz programa.